

# MANUAL DE INVENTARIOS

## Contenido

Este módulo contiene las opciones en las que se capturan los movimientos relacionados con los Inventarios. Se subdivide en Asignaciones, Catálogos (éstos se describieron en el Manual de Instalación), Reportes, Traspasos, Actualizar Precios, Intercambios por Garantía, Activación de Series, Ensamblados, entre otras opciones.

El manejo de Inventarios permite tener un mejor control sobre los movimientos de entradas, salidas, devoluciones, traspasos, ensamblados o existencias de los artículos que se encuentran en la empresa.

**SERIES**

Este reporte se encuentra en el módulo de Inventarios en **Inventario \Reportes\Series** y aquí se muestran los artículos con sus series.

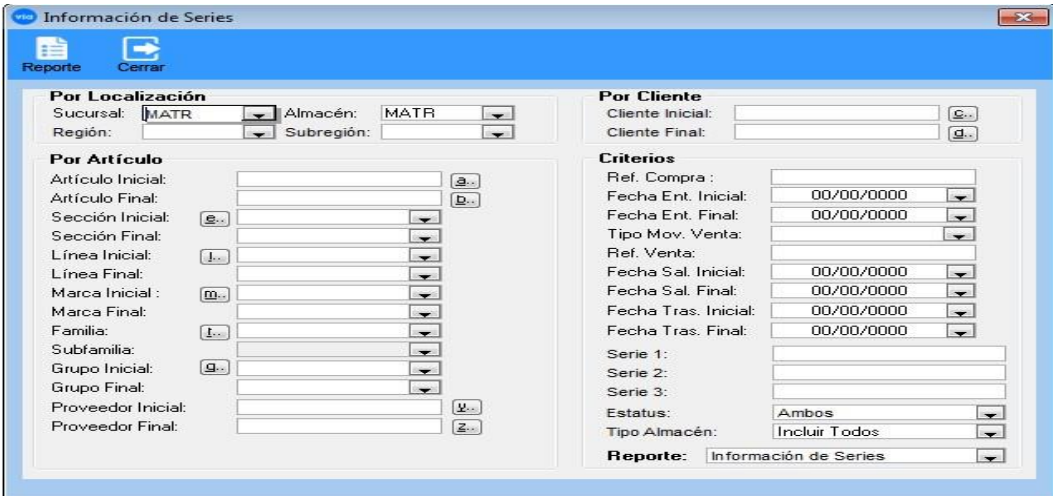

**PRECIOS:**

Esta opción se encuentra en **Inventarios\Catálogos\Precios** aquí se permite dar de alta los precios se puede captura el articulo o dar clic en (1) nuevo, capturando en (2) el articulo y en (3) los datos del precio para las 10 listas que trae el sistema. Por último, guardar en (4). La siguiente ventana muestra esta opción.

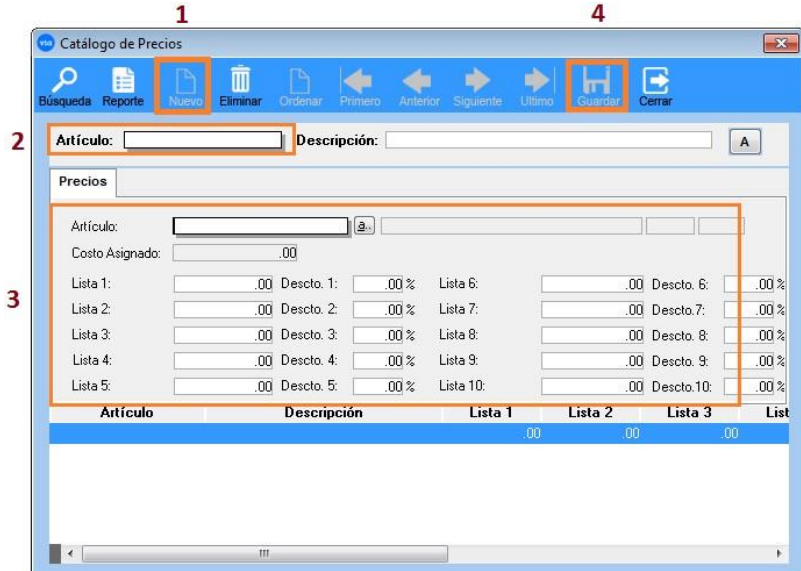

### PRECIOS POR SUCURSAL:

Esta opción se encuentra en **Inventarios\Catálogos\Precios por Sucursal** aquí se permite dar de alta los precios se puede captura el articulo o dar clic en (1) nuevo, capturando en (2) el articulo y en (3) los datos del precio para las 10 listas que trae el sistema. Por último, guardar en (4). La siguiente ventana muestra esta opción.

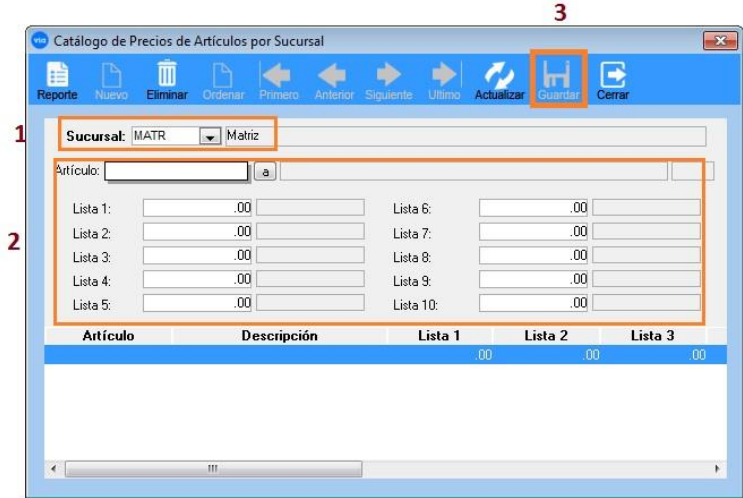

### PROMOCIONES:

Esta opción se encuentra en **Inventarios\Catálogos\Promociones** aquí se permite dar de alta o sacar reportes de las promociones que se tengan, puede captura el articulo o dar clic en (1). . La siguiente ventana muestra esta opción.

## ACTUALIZAR LISTA DE PRECIOS:

Esta opción se encuentra en **Inventarios\Catálogos\Actualizar lista de precios**, aquí se realiza la actualización de lista de precios solo importando el archivo como nos indica el procedimiento. . La siguiente ventana muestra esta opción.

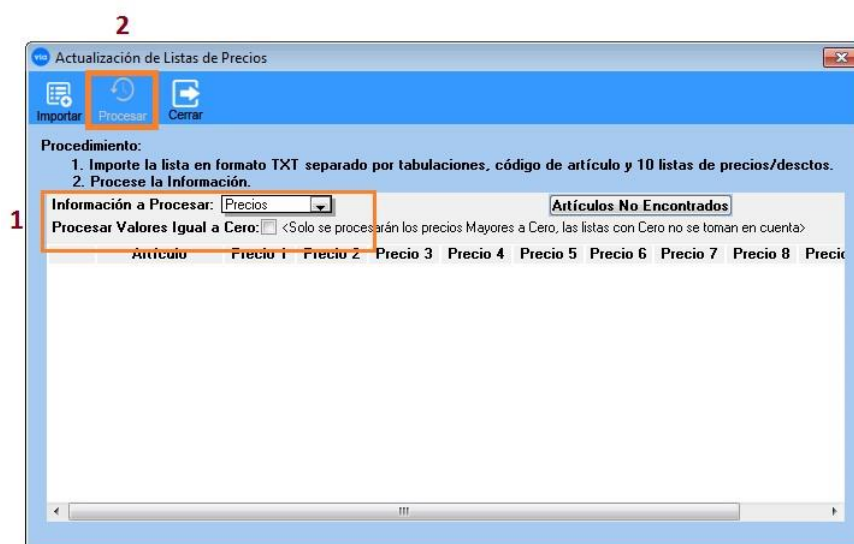

## ACTUALIZAR PRECIOS POR LISTA:

Esta opción se encuentra en **Inventarios\Catálogos\Actualizar precios por lista**. Capturando en (1) un rango de artículos inicial y final y el valor, (2) dar clic en Búsqueda y seleccionar los artículos aplicar en la ventana (3), por último, dar clic en Procesar en (4). La siguiente ventana muestra esta opción.

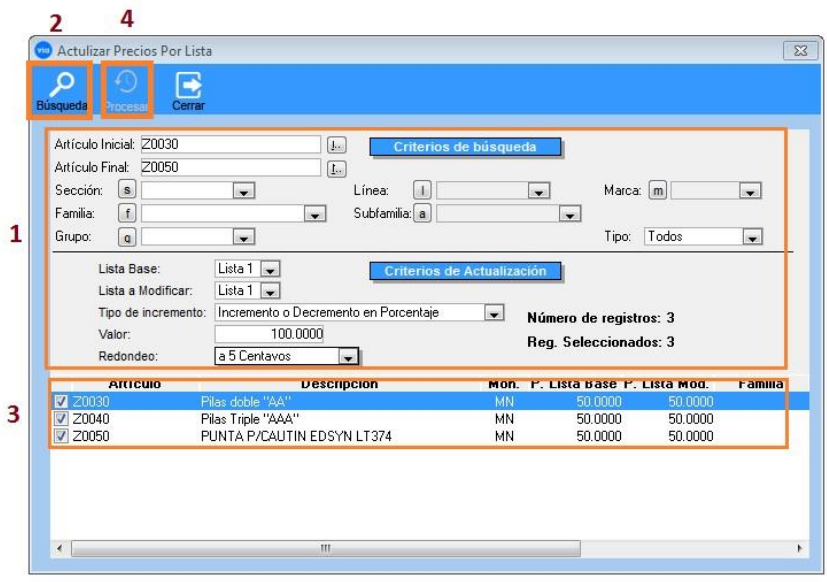

### IMPORTAR PRECIOS POR SUCURSAL:

Esta opción se encuentra en **Inventarios\Catálogos\Importar precios por sucursal**, **aquí** se realiza la actualización de lista de precios solo importando el archivo como nos indica el procedimiento. La siguiente ventana muestra esta opción

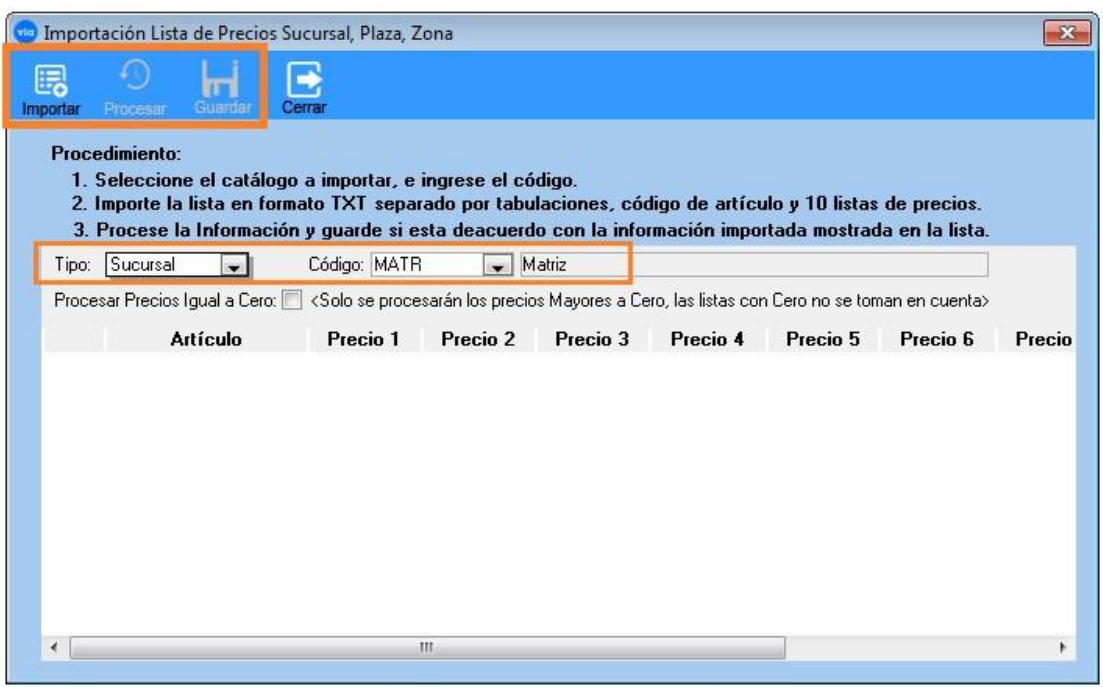

## TRASPASOS

Esta opción se encuentra en **\Inventarios\Traspasos\Traspaso**. Esta opción permite mover artículos de un almacén a otro y consta de dos ventanas, en la primera se realizan búsquedas o consultas y en la segunda se dan de alta los traspasos.

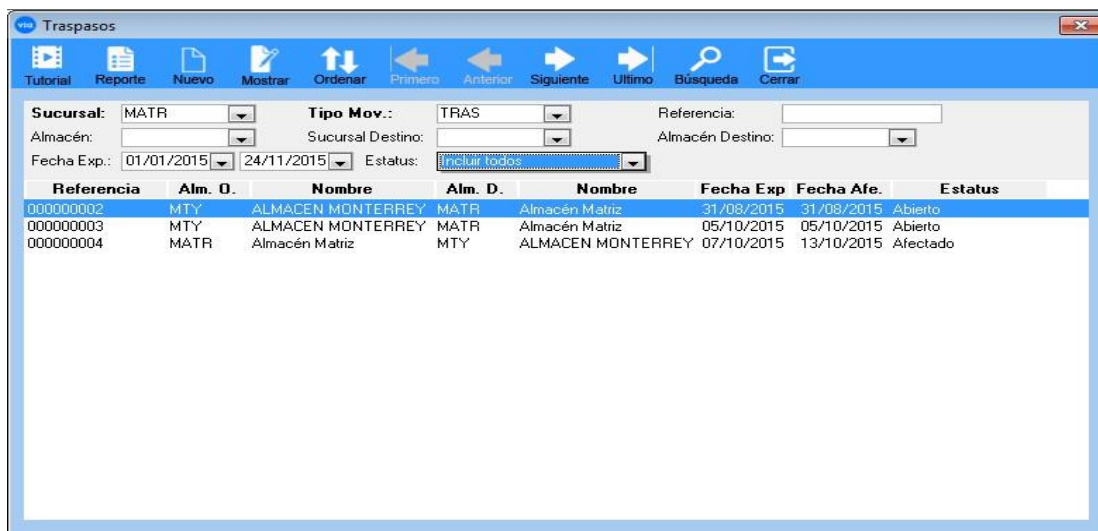

Referencia	Alm. O.	Nombre	Alm. D.	Nombre	Fecha Exp	Fecha Afe.	Estatus
000000002	MTY	ALMACEN MONTERREY	MATR	Almacén Matriz	31/08/2015	31/08/2015	Abierto
000000003	MTY	ALMACEN MONTERREY	MATR	Almacén Matriz	05/10/2015	05/10/2015	Abierto
000000004	MATR	Almacén Matriz	MTY	ALMACEN MONTERREY	07/10/2015	13/10/2015	Afectado

Traspaso

Doco Reporte Nuevo Eliminar Primero Anterior Siguiente Ultimo Actualizar Cancelar Orden Exp. Mat Guardar Cerrar

Sucursal: MATR Matriz      Estatus: Reservado  
Tipo Mov.: TRAS Traspaso  
Referencia: 000000006

Fecha Expedición: 24/11/2015  
Almacén Origen: MATR Almacén Matriz  
Sucursal Destino: MATR Matriz  
Almacén Destino: MTY ALMACEN MONTERREY  
Observación:

Artículo: ARR52504      a... ARROZ SUPER EXT. GRASEL 40/250 GRS.      Normal  
Cantidad: 20.00 KG      Existencia: 75.5000 KG      Surtida: 0.0000

Par.	Artículo	Descripción	Cantidad	Surtida
1	ARR52504	ARROZ SUPER EXT. GRASEL 40/250 GRS.	20.0000	0.0000

### TRASPASO DIRECTO

Esta opción se encuentra en **\Inventarios\Traspasos\Traspaso Directo**, aquí se permite mover artículos de un almacén a otro de forma directa (sin realizar la orden de traspaso y la afectación del mismo) y consta de dos ventanas, en la primera se realizan búsquedas o consultas y en la segunda se dan de alta los traspasos.

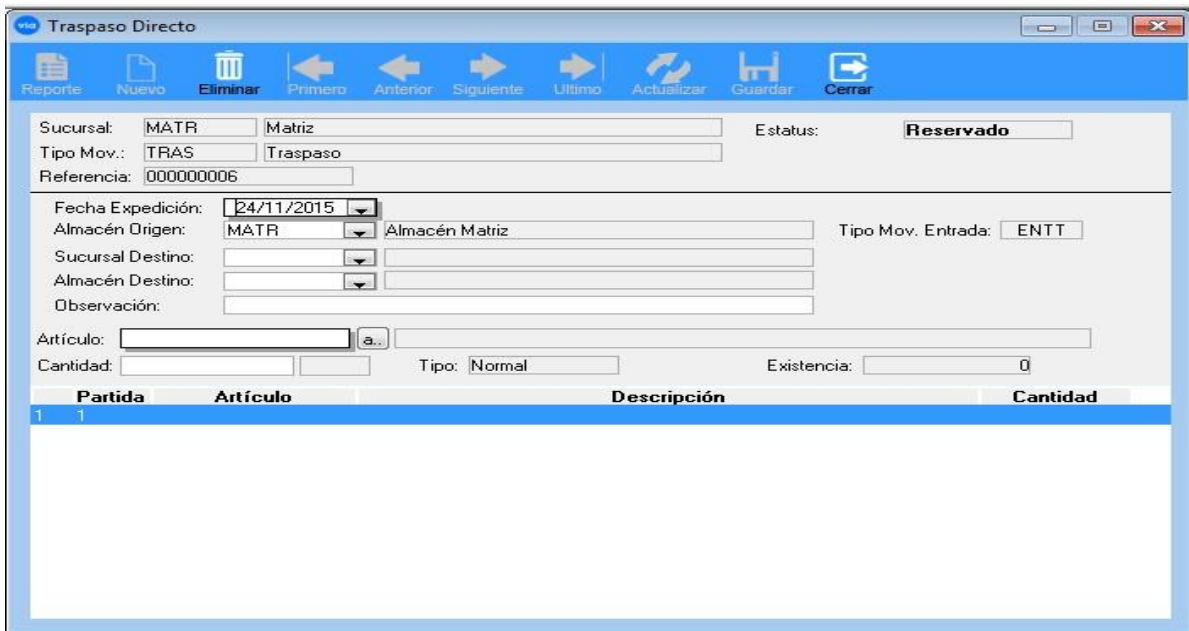
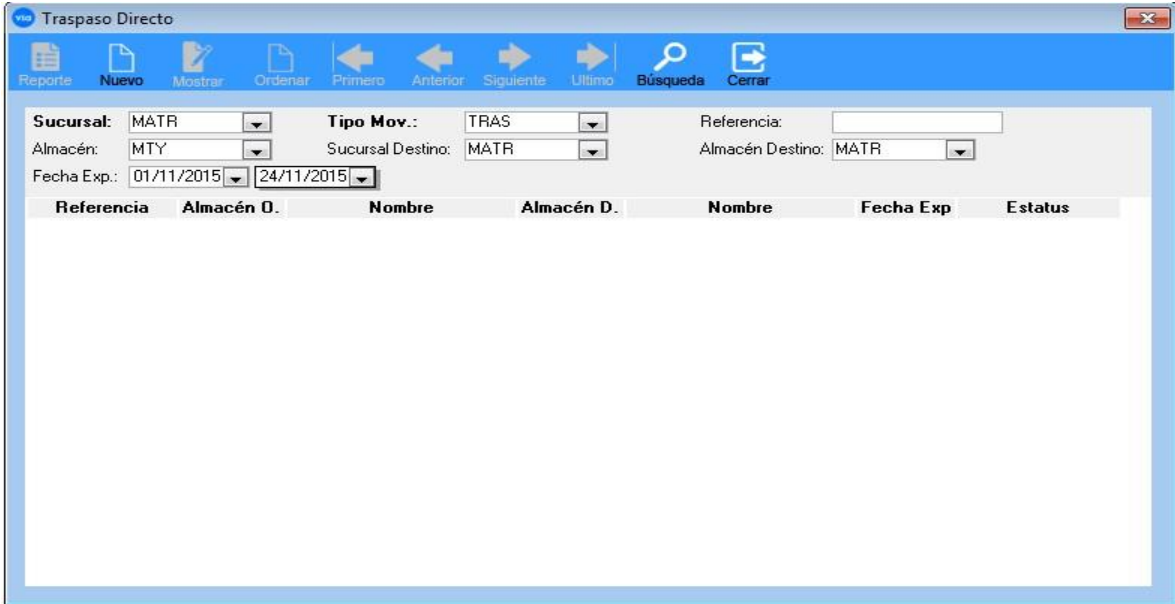

## AFECTACION DE TRASPASO

Esta opción se encuentra en **\Inventario\Traspasos\Afectación de Tránsito**, y es aquí donde se modifican los almacenes según la información del traspaso

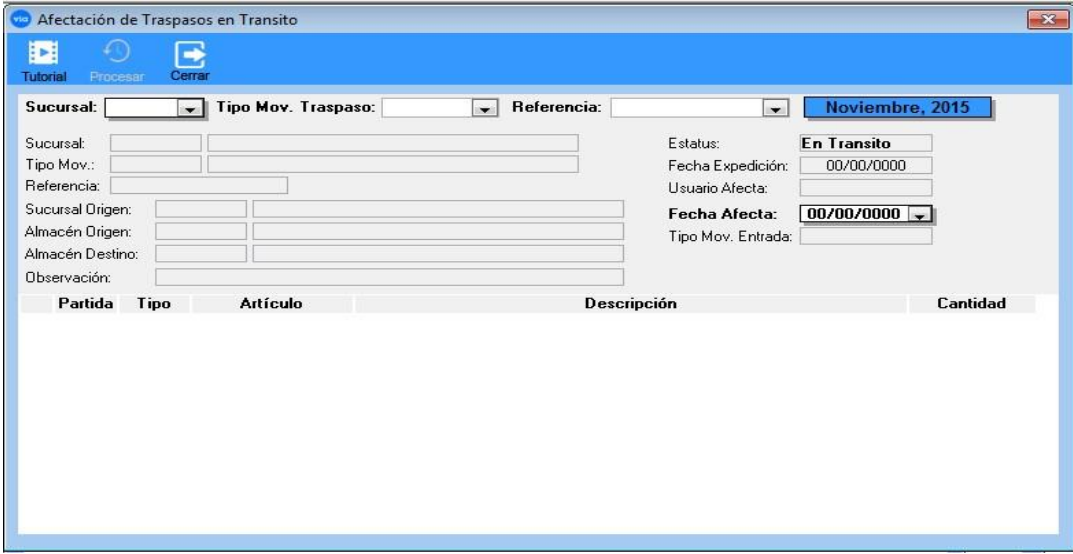

**TRASPASO CONVERSION**

Esta opción se encuentra en **Inventario\Traspasos\Traspaso Conversión,**

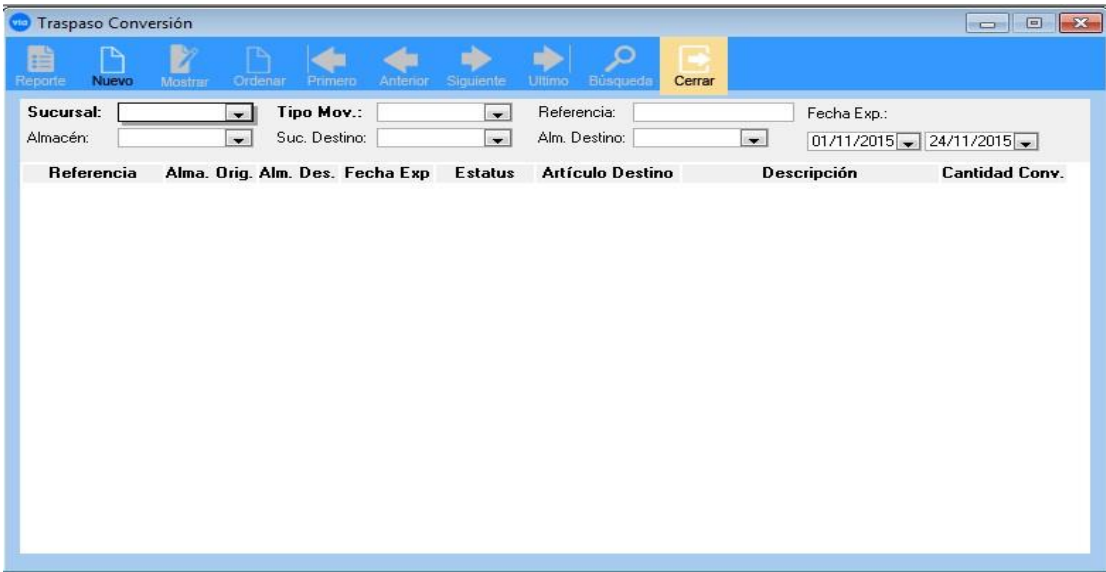

**COMISIONES**

**COMISION POR ARTÍCULO:**

Esta opción se encuentra en **Inventarios\Catálogos\Comisión por Artículo,** aquí se captura la comisión por artículo. La siguiente ventana muestra esta opción

### COMISION LINEA GLOBAL:

Esta opción se encuentra en \ **Inventarios\Catálogos\Comisión Lineal Global**, aquí se captura la comisión lineal global. La siguiente ventana muestra esta opción

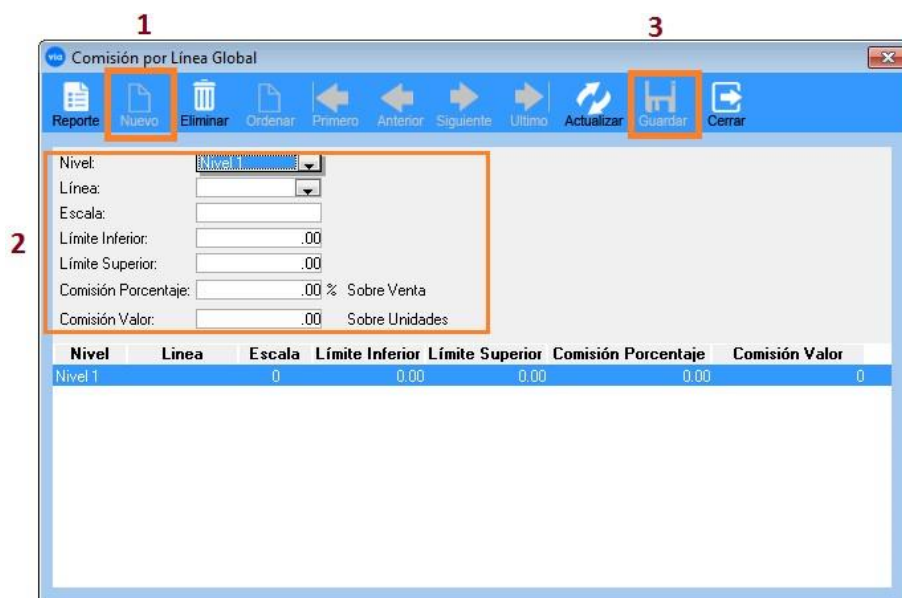

### COMISION GLOBAL:

Esta opción se encuentra en **Inventarios\Catálogos\Comisión Global**, aquí se captura la comisión global. La siguiente ventana muestra esta opción

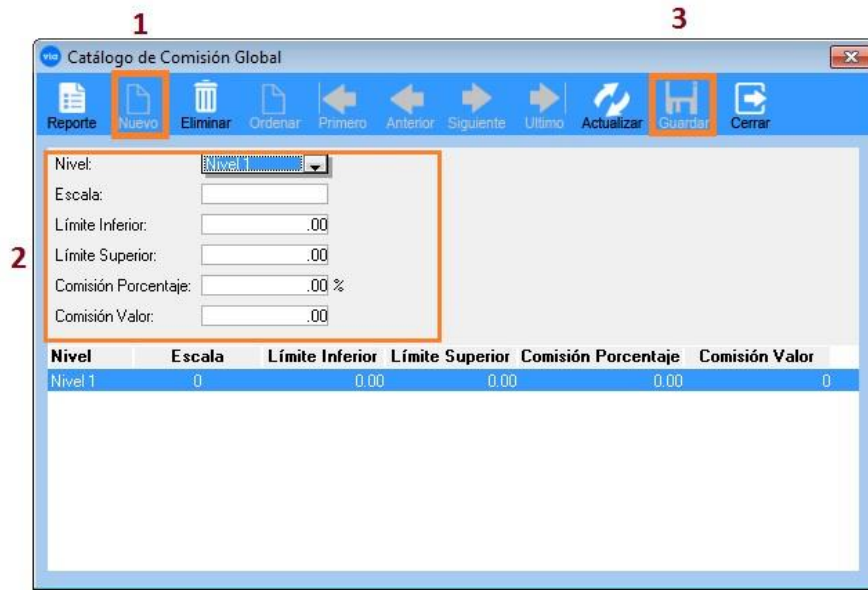

### COMISION RANGO FECHAS:

Esta opción se encuentra en **Inventarios\Catálogos\Comisión Rango Fechas**, aquí se captura la comisión rango de fechas. La siguiente ventana muestra esta opción

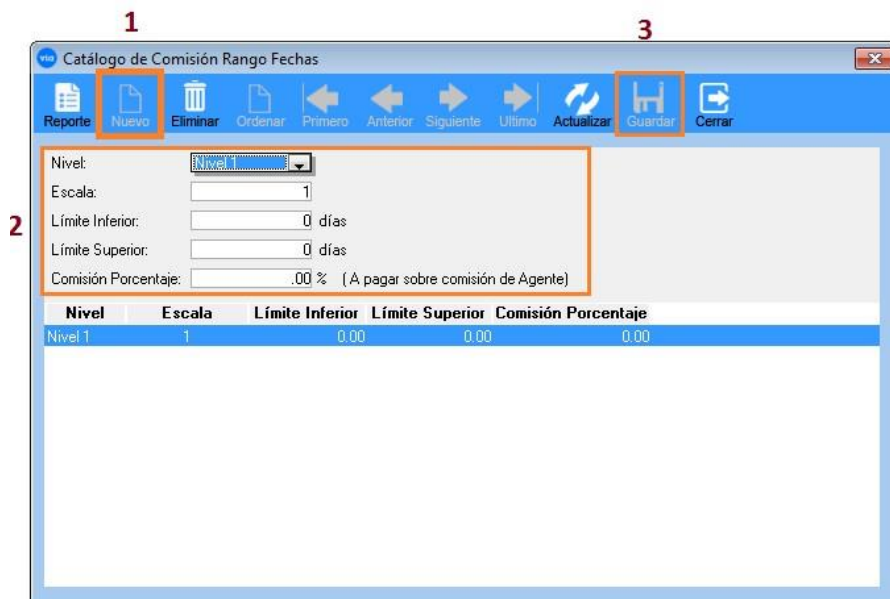

### CONSULTAR EXISTENCIA DE ARTICULOS

Esta opción se encuentra en **Inventarios\Control Existencia**, aquí se indica los niveles de existencias de los artículos en los almacenes.

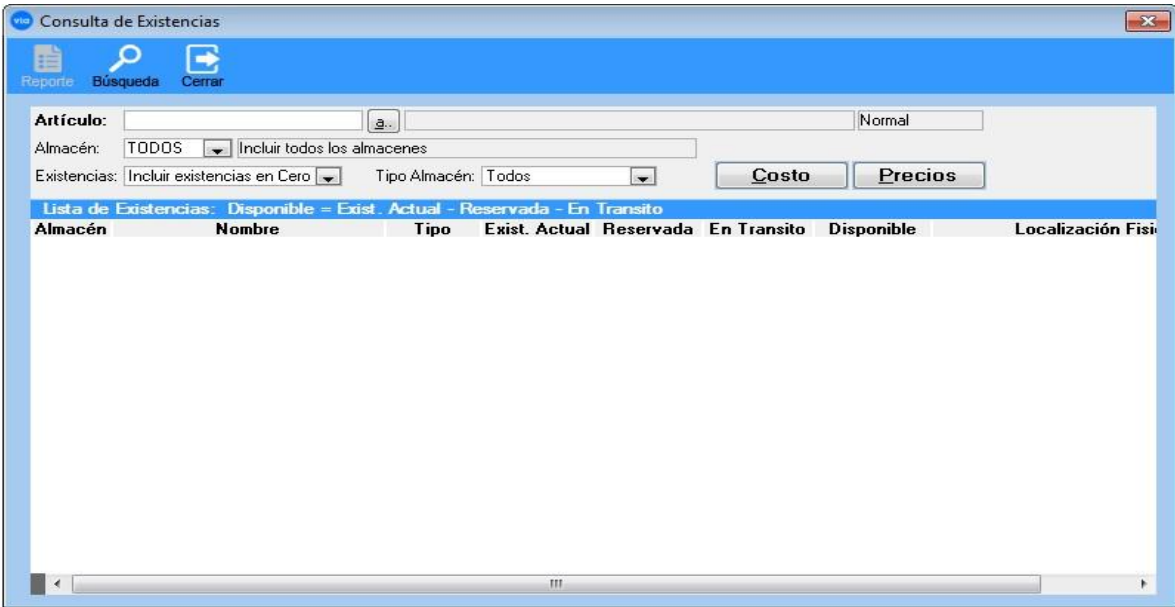

**CONSULTAR RESERVADOS**

Esta opción se encuentra en **Inventarios\Consulta de Artículos Reservados**, esta opción nos permite conocer de manera fácil los artículos que se encuentren como reservados

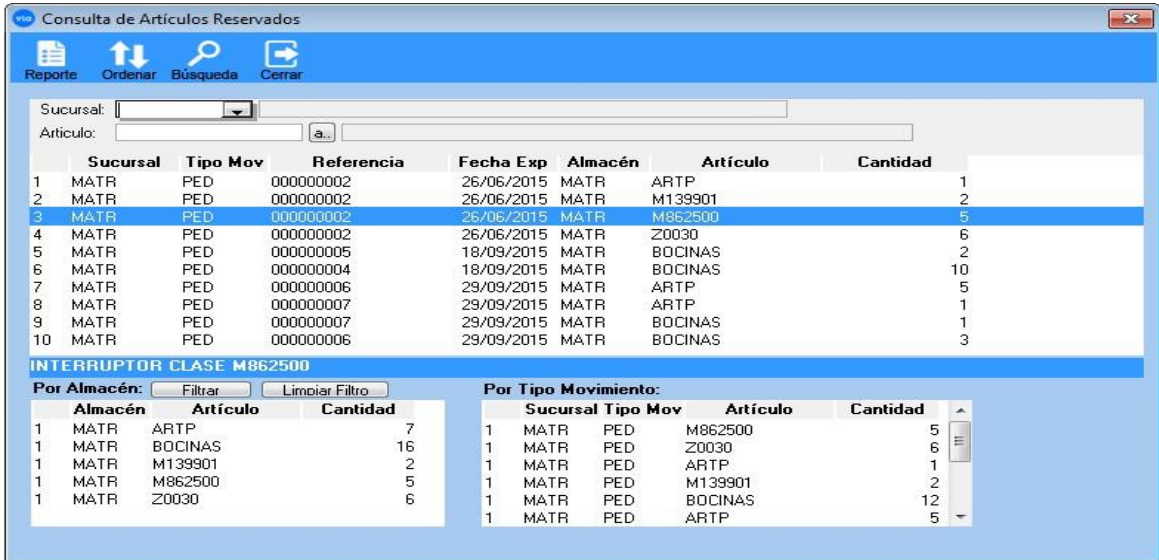

**CONSULTA ARTICULOS TRASPASOS.**

Esta opción se encuentra en **Inventarios\Consulta de Artículos Traspasos**, esta opción nos permite conocer de manera fácil los trasposos realizados en nuestro sistema.

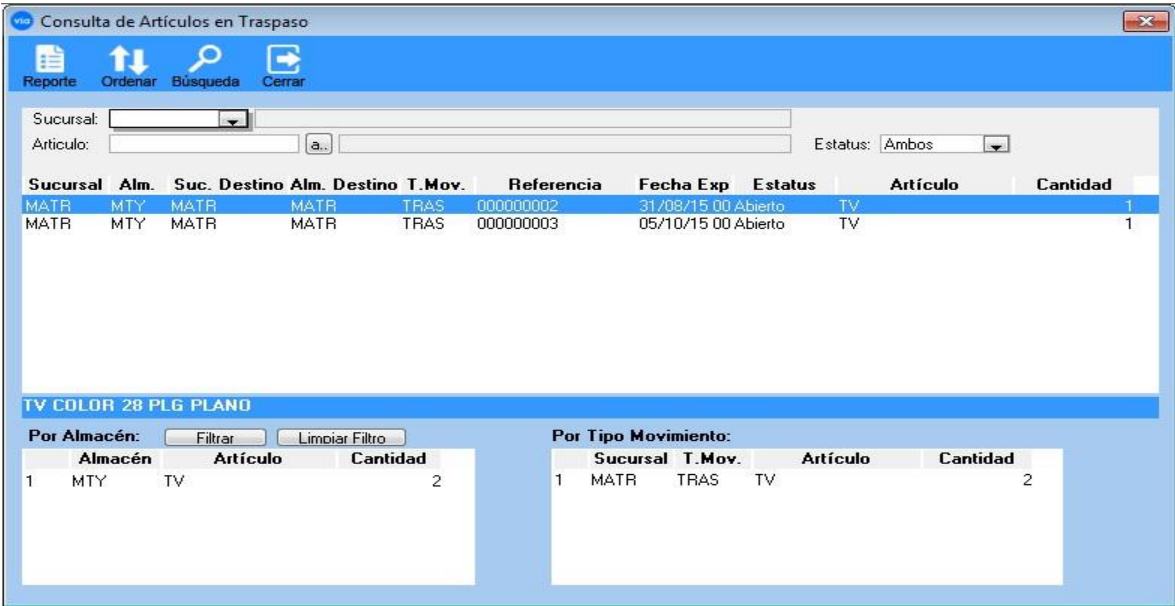

### EXISTENCIA FISICA

Esta opción se encuentra en **Inventarios\Existencias Físicas**, y son los ajustes de existencias entre lo que hay en el almacén físicamente y lo capturado en el sistema y consiste en capturar lo que físicamente existe en los almacenes, para así realizar ajustes de salidas o entrada de artículos según corresponda para cada caso.

## AFECTACION DE EXISTENCIAS

Esta opción se encuentra en **Inventarios\Afectación de Existencia. Física**, aquí se permite seleccionar los artículos que se desean ajustar en el almacén.

## DEPURACION DE EXISTENCIAS

Esta opción se encuentra en **Inventarios\Depurar Existencias Afectadas**, aquí se permite seleccionar el almacén que se desea depurar, ya que, al realizar la afectación de las existencias físicas, los artículos que se registraron y que se afectaron se quedan en un estatus de Afectado

## ORDENES DE ENTRADA:

Esta opción se encuentra en **Inventarios\Catálogos\Orden de Entrada**. Después de haber capturado los campos (1) Sucursal y Almacén, se da un clic en el botón Búsqueda para que las órdenes que coinciden con estos criterios se desplieguen en (3) la lista de abajo.

Para afectar la orden, se selecciona y se da un clic en el botón Mostrar o se da doble clic en la lista para que se despliegue la siguiente ventana en donde se captura para cada artículo la cantidad que se desea afectar. La siguiente ventana muestra esta opción.

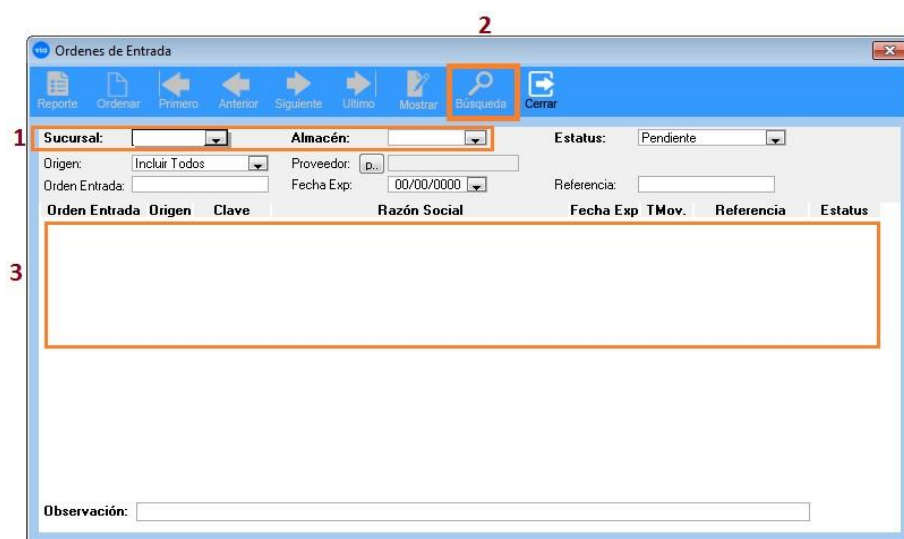

## ORDENES DE SALIDA:

Esta opción se encuentra en **Inventarios\Catálogos\Orden de Salida**. Después de haber capturado los campos (1) Sucursal y Alancén, se da un clic en el botón Búsqueda para que las órdenes que coinciden con estos criterios se desplieguen en (3) la lista de abajo.

Para afectar la orden, se selecciona y se da un clic en el botón Mostrar o se da doble clic en la lista para que se despliegue la siguiente ventana en donde se captura para cada artículo la cantidad que se desea afectar. La siguiente ventana muestra esta opción

## ORDENES DE DEVOLUCION:

Esta opción se encuentra en **Inventarios\Catálogos\Orden de Devolución**. Después de haber capturado los campos (1) Sucursal y Alacén, se da un clic en el botón Búsqueda para que las órdenes que coinciden con estos criterios se desplieguen en (3) la lista de abajo.

Para afectar la orden, se selecciona y se da un clic en el botón Mostrar o se da doble clic en la lista para que se despliegue la siguiente ventana en donde se captura para cada artículo la cantidad que se desea afectar.

La siguiente ventana muestra esta opción.

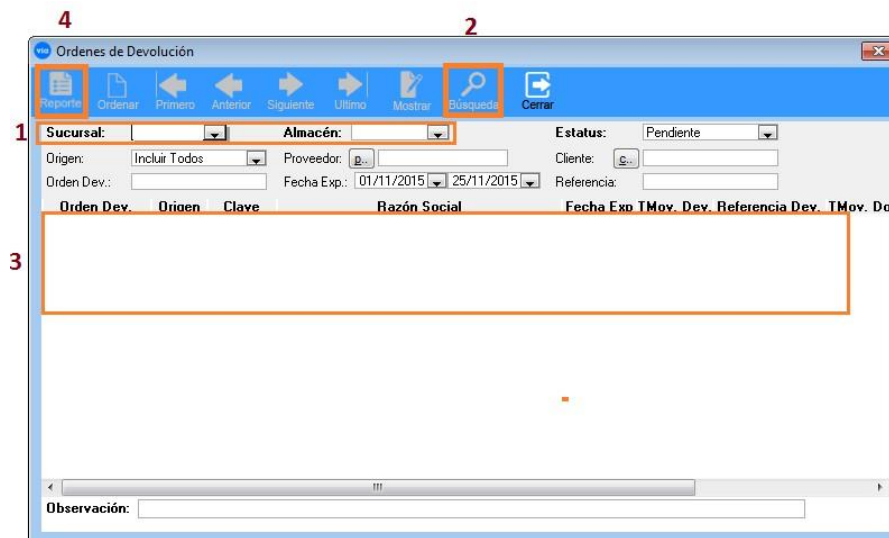

### ORDENES DE TRASPASO:

Esta opción se encuentra en **Inventarios\Catálogos\Orden de Traspasos**. Después de haber capturado los campos (1) Sucursal y Alacén, se da un clic en el botón Búsqueda para que las órdenes que coinciden con estos criterios se desplieguen en (3) la lista de abajo.

Para afectar la orden, se selecciona y se da un clic en el botón Mostrar o se da doble clic en la lista para que se despliegue la siguiente ventana en donde se captura para cada artículo la cantidad que se desea afectar.

La siguiente ventana muestra esta opción.

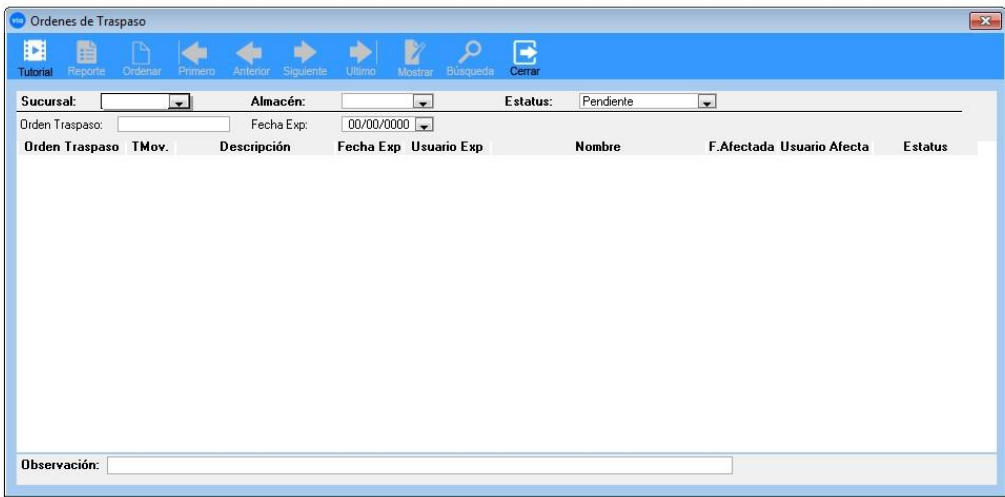

### ORDENES DE DEVOLUCION ABIERTA:

Esta opción se encuentra en **Inventarios\Catálogos\Orden de Devolución Abiertas**. Después de haber capturado los campos (1) Sucursal y Alacén, se da un clic en el botón Búsqueda (2) para que las órdenes que coinciden con estos criterios se desplieguen en (3) la lista de abajo, por último, dar clic en (4) Reporte.

La siguiente ventana muestra esta opción.

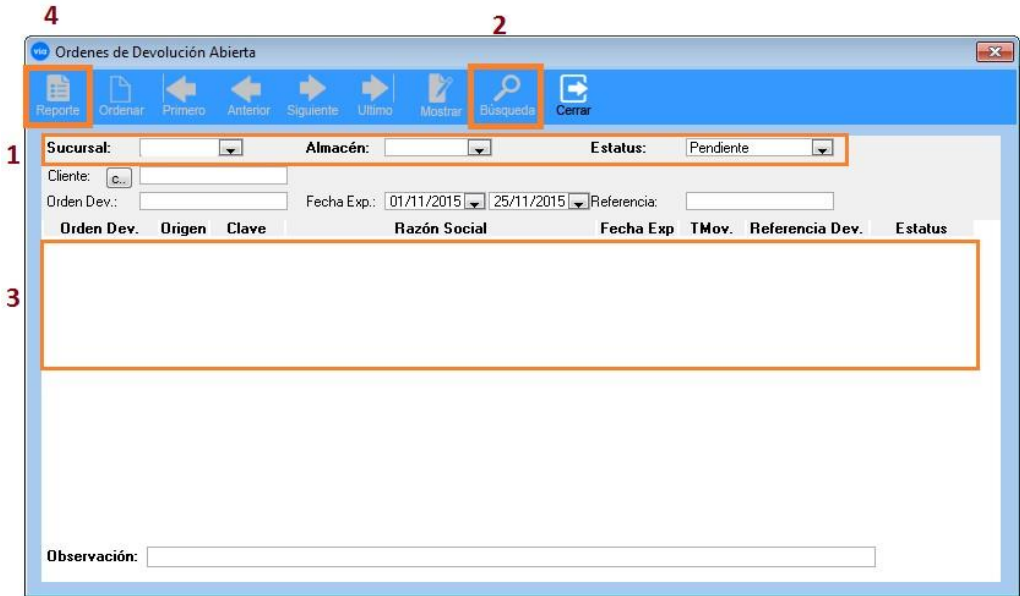

## IMPRESIÓN

### ORDENES DE SALIDA:

Esta opción se encuentra en **Inventarios\Catálogos\Orden de Salida**, aquí se podrá obtener un reporte de una orden de salida con solo capturar la sucursal, Orden de salida inicial y final, damos clic en Reporte. La siguiente ventana muestra esta opción

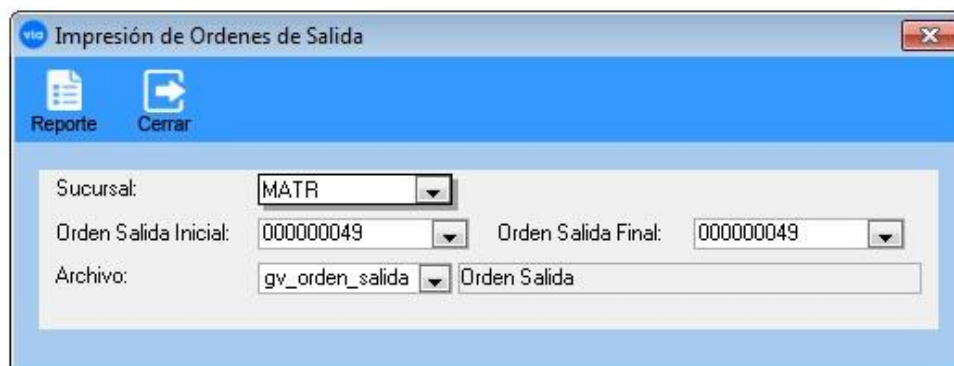

### ORDENES DE ENTRADA:

Esta opción se encuentra en **Inventarios\Catálogos\Orden de Entrada**, aquí se podrá obtener un reporte de una orden de Entrada con solo capturar la sucursal, Orden salida inicial y final, damos clic en Reporte. La siguiente ventana muestra esta opción

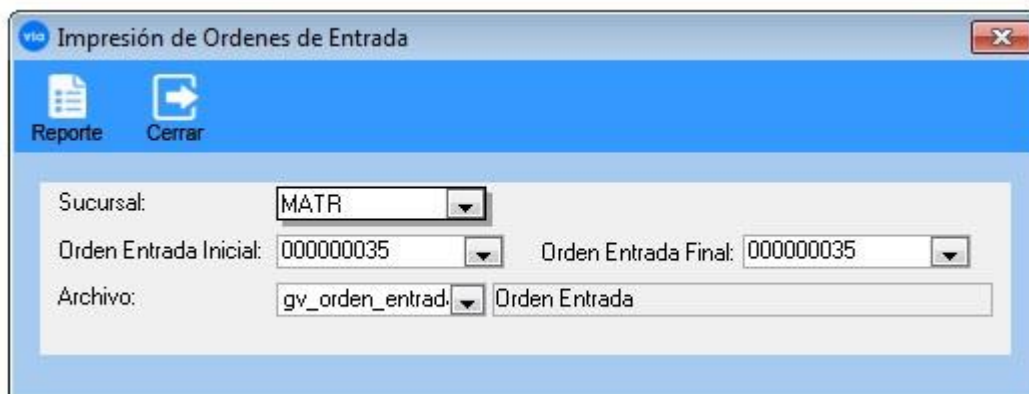

## TRASPASOS:

Esta opción se encuentra en **Inventarios\Catálogos\Traspasos**, aquí se podrá obtener un reporte de los traspasos, con solo capturar la sucursal, Referencia inicial y referencia final, damos clic en Reporte. La siguiente ventana muestra esta opción

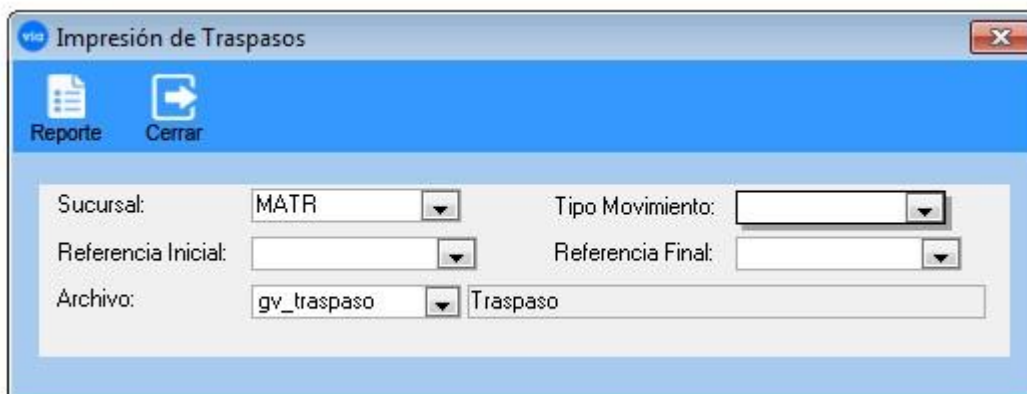

Impresión de Traspasos

Reporte Cerrar

Sucursal: MATR Tipo Movimiento:

Referencia Inicial: Referencia Final:

Archivo: gv\_traspaso Traspaso

## ORDEN DE DEVOLUCION:

Esta opción se encuentra en **Inventarios\Catálogos\Orden de Devolución**, aquí se podrá obtener un reporte de una orden de Devolución con solo capturar la sucursal, Orden Dev. Inicial y Orden Dev. Final, damos clic en Reporte. La siguiente ventana muestra esta opción

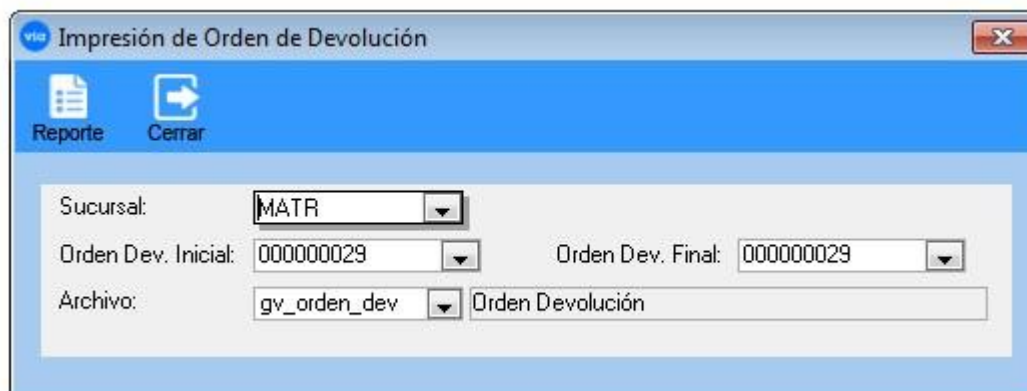

Impresión de Orden de Devolución

Reporte Cerrar

Sucursal: MATR

Orden Dev. Inicial: 000000029 Orden Dev. Final: 000000029

Archivo: gv\_orden\_dev Orden Devolución

**PROCESOS**

**CAPTURA DE ENTRADA**

Esta opción se encuentra en **Inventarios\Captura de Entrada**. Y se permite dar de alta, buscar o consultar las entradas de artículos a un almacén

**CAPTURA DE SALIDA**

Esta opción se encuentra en **Inventarios\Captura de Salida** y se permite dar de alta, buscar o consultar las salidas de artículos a un almacén.

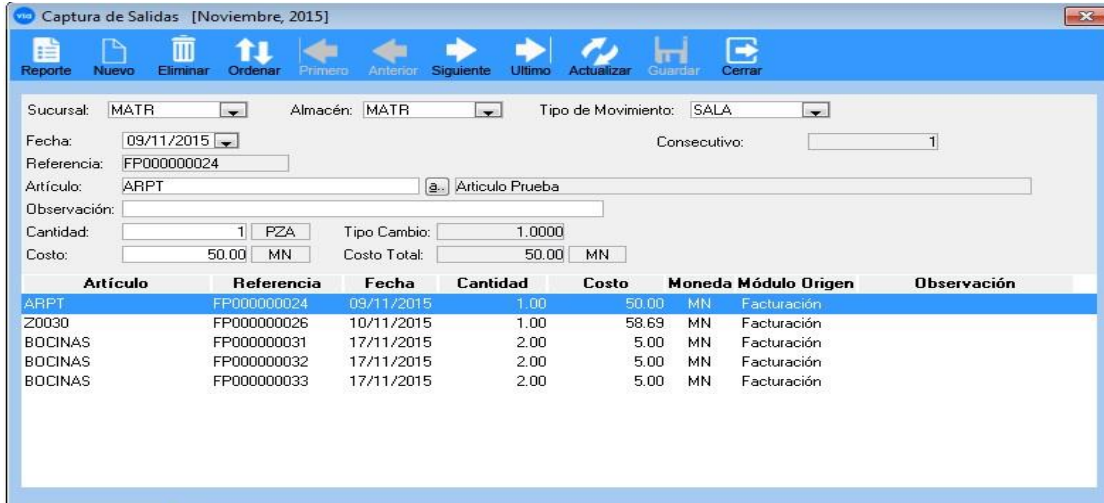

### RECEPCION DE MATERIALES

Esta opción se encuentra en **Inventarios\Recepción de Materiales** consta de dos ventanas, en la primera se realizan búsquedas o consultas y en la segunda se dan de alta la recepción del Material.

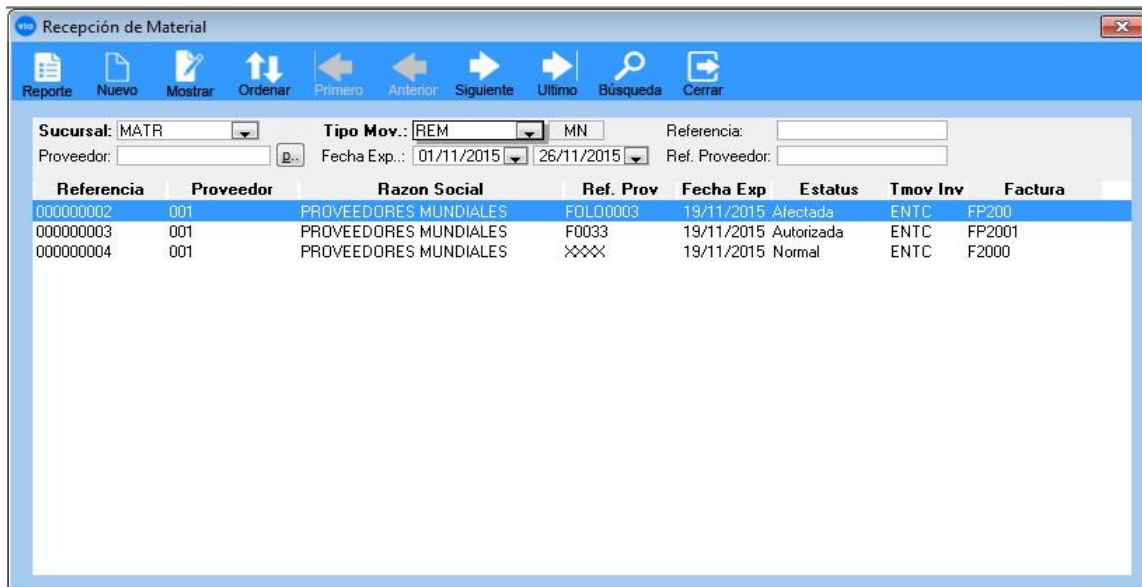

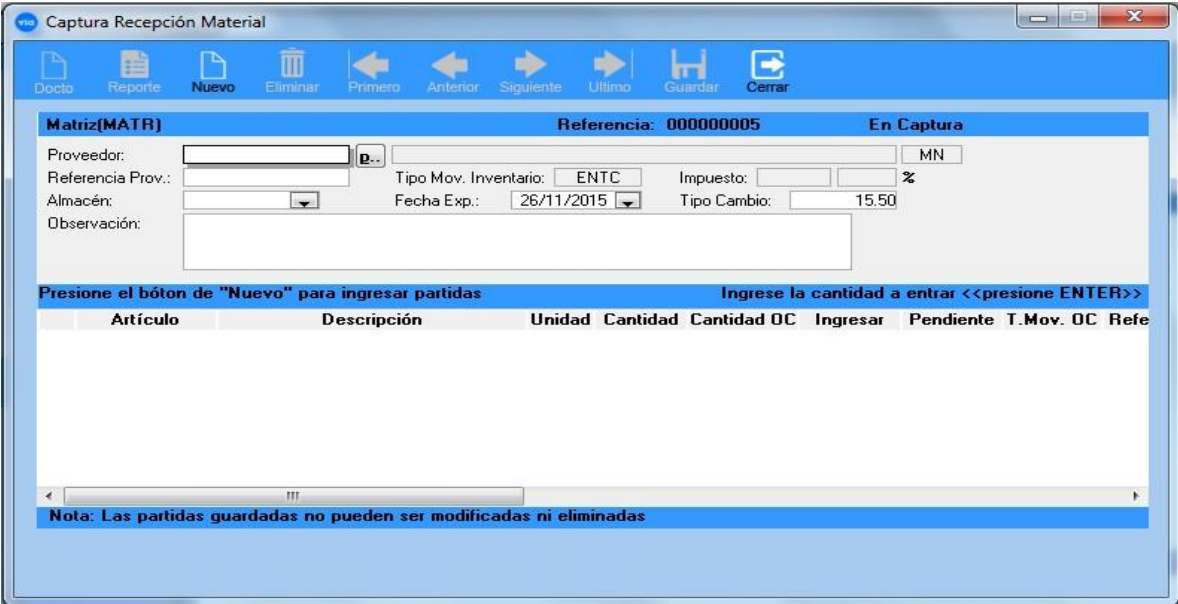

## CATALOGOS

### SECCIONES:

Esta opción se encuentra en **Inventarios\Catálogos Secciones** aquí se permite dar de alta las secciones dando clic en (1) nuevo, capturando en (2) los datos de la sección y por último guardar en (3). La siguiente ventana muestra esta opción.

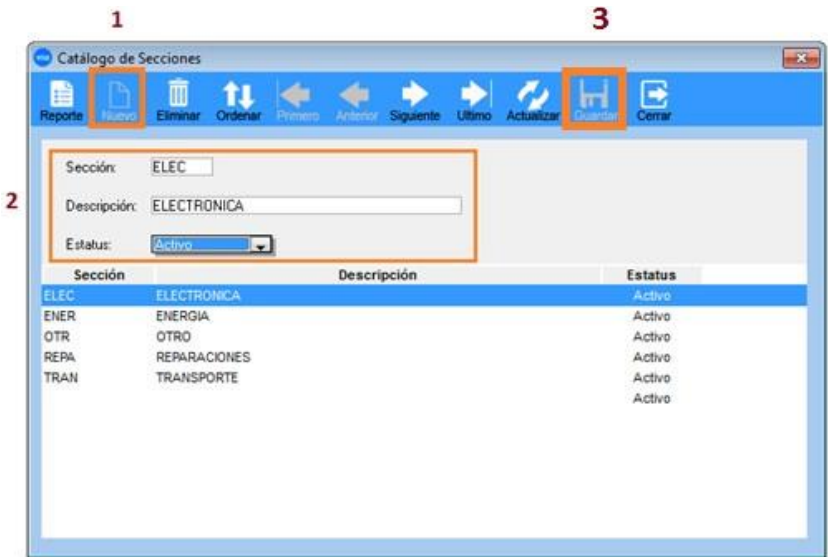

### LINEAS:

Esta opción se encuentra en **Inventarios\Catálogos\Líneas** aquí se permite dar de alta las líneas dando clic en (1) nuevo, capturando en (2) los datos de la línea y por último guardar en (3). La siguiente ventana muestra esta opción.

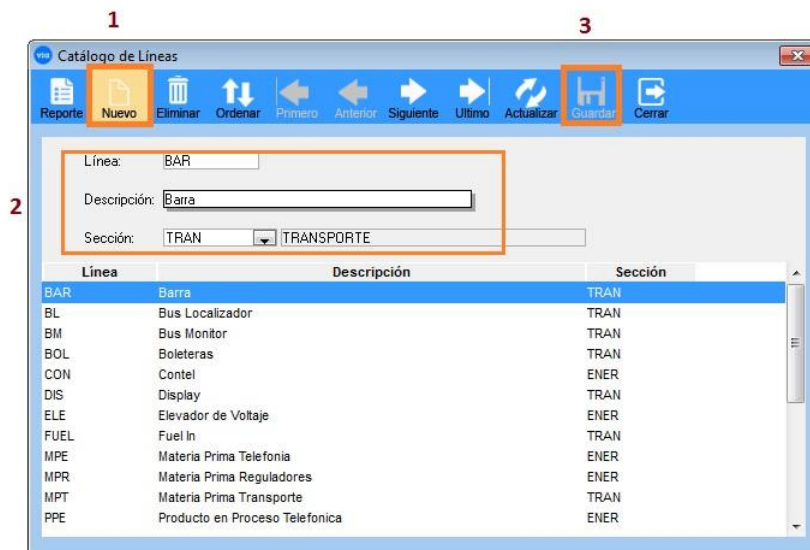

### MARCAS:

Esta opción se encuentra en **Inventarios\Catálogos\Marcas** aquí se permite dar de alta las marcas dando clic en (1) nuevo, capturando en (2) los datos de la marca y por último guardar en (3). La siguiente ventana muestra esta opción.

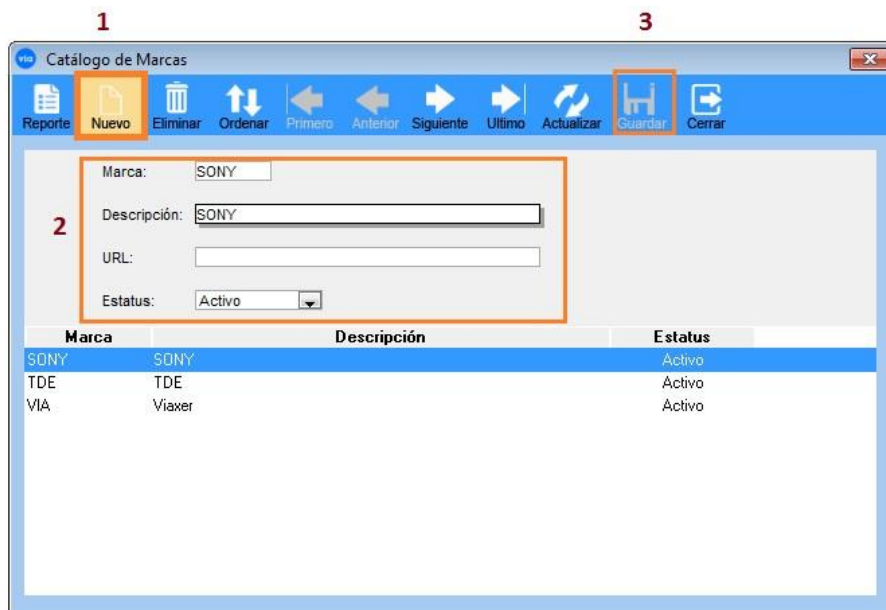

## ALMACEN:

Esta opción se encuentra en **Inventarios\Catálogos\Almacén** aquí se permite dar de alta los almacenes dando clic en (1) nuevo, capturando en (2) los datos de la marca y por último guardar en (3). La siguiente ventana muestra esta opción.

Almacén	Nombre	Tipo	Rep.	Vta.	Com.	Tras.
MATR	Almacén Matriz	Venta	<input checked="" type="checkbox"/>	<input checked="" type="checkbox"/>	<input checked="" type="checkbox"/>	<input checked="" type="checkbox"/>
MTY	ALMACEN MONTERREY	Venta	<input checked="" type="checkbox"/>	<input checked="" type="checkbox"/>	<input checked="" type="checkbox"/>	<input checked="" type="checkbox"/>
SNC	ALMACEN SAN NICOLAS DE LOS GARZA	Venta	<input checked="" type="checkbox"/>	<input checked="" type="checkbox"/>	<input checked="" type="checkbox"/>	<input checked="" type="checkbox"/>

## ARTICULOS:

Esta opción se encuentra en **Inventarios\Catálogos\Artículos** aquí se permite dar de alta los artículos dando clic en (1) nuevo, capturando en (2) los datos del artículo de las diferentes pestañas y por último guardar en (3). La siguiente ventana muestra esta opción.

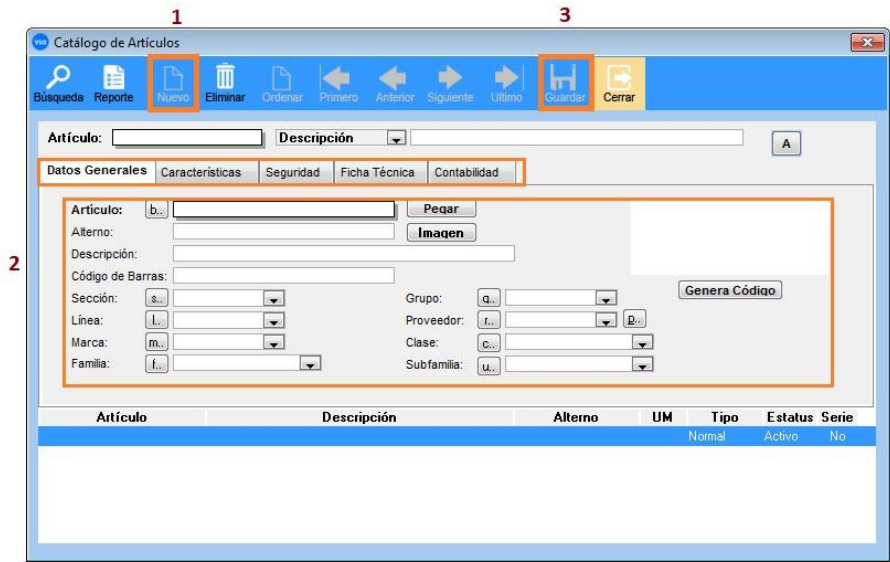

**IMPUESTOS:**

Esta opción se encuentra en **Inventarios\Catálogos\Impuestos** aquí se permite dar de alta las marcas dando clic en (1) nuevo, capturando en (2) los datos de la marca y por último guardar en (3). La siguiente ventana muestra esta opción.

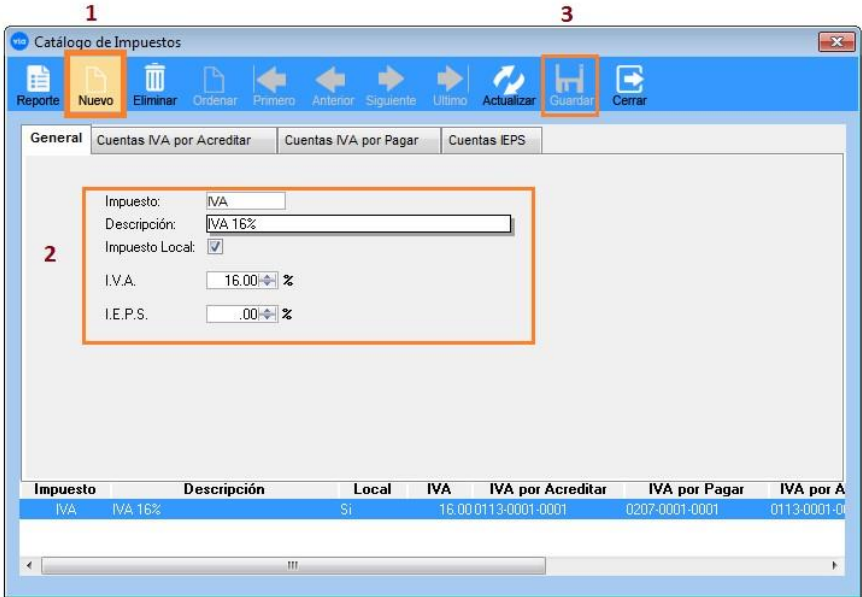

**TIPO DE MOVIMIENTO:**

Esta opción se encuentra en **Inventarios\Catálogos\Tipo de Movimiento**, aquí se permite dar de alta el tipo de Mov. De inventario dando clic en (1) nuevo, capturando en (2) los datos y por último guardar en (3). La siguiente ventana muestra esta opción.

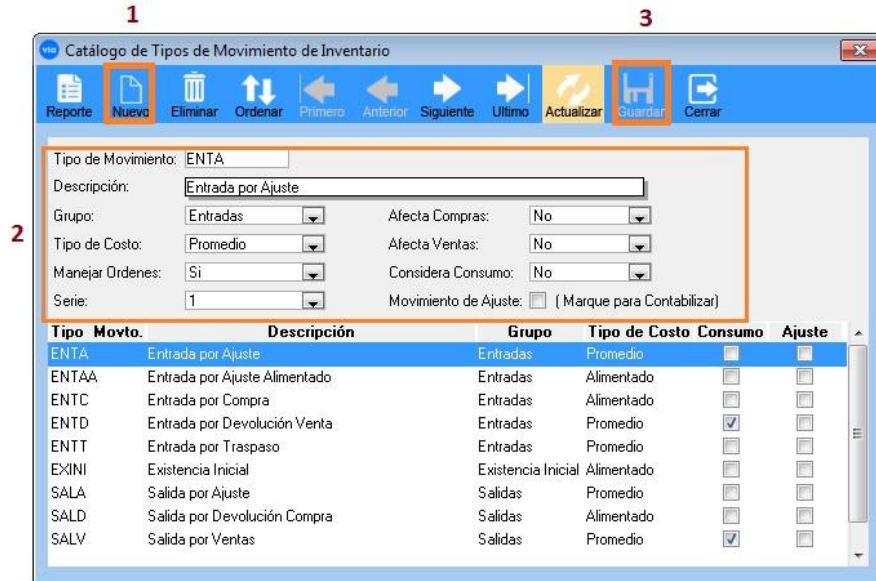

**SUBFAMILIA:**

Esta opción se encuentra en **Inventarios\Catálogos\Subfamilia** aquí se permite dar de alta las subfamilias dando clic en (1) nuevo, capturando en (2) los datos de la marca y por último guardar en (3). La siguiente ventana muestra esta

opción.

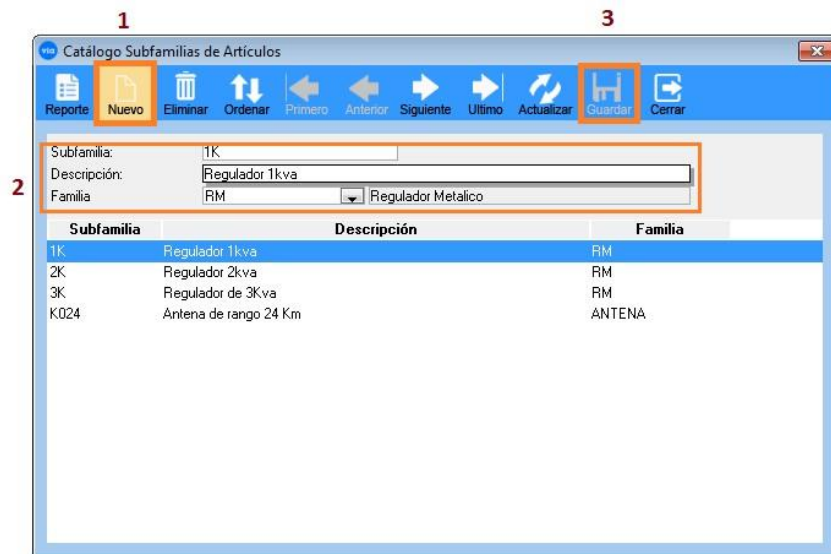

**GRUPOS:**

Esta opción se encuentra en **Inventarios\Catálogos\Grupos**, aquí se permite dar de alta los grupos de artículos, dando clic en (1) nuevo, capturando en (2) los datos del Grupo y por último guardar en (3). La siguiente ventana muestra esta opción.

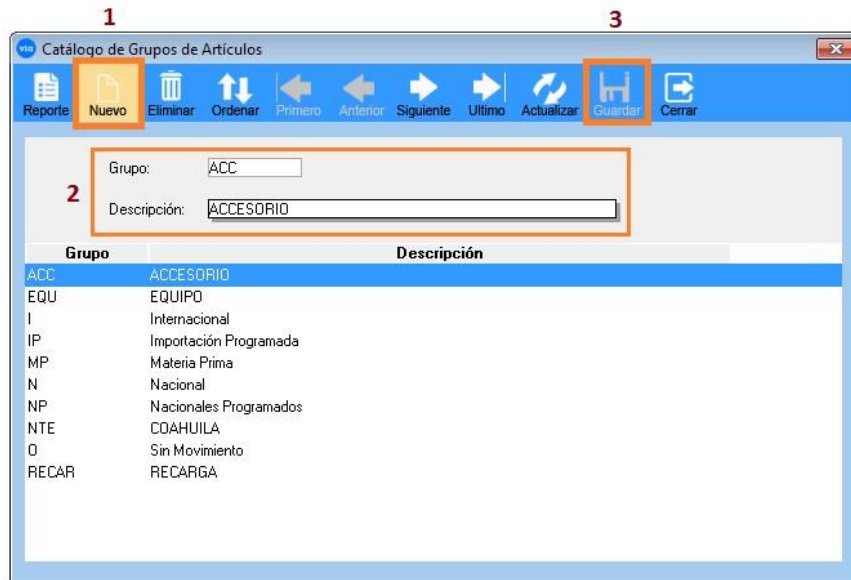

### FAMILIAS:

Esta opción se encuentra en **Inventarios\Catálogos\Familias** aquí se permite dar de alta las familias dando clic en (1) nuevo, capturando en (2) los datos de la marca y por último guardar en (3). La siguiente ventana muestra esta opción.

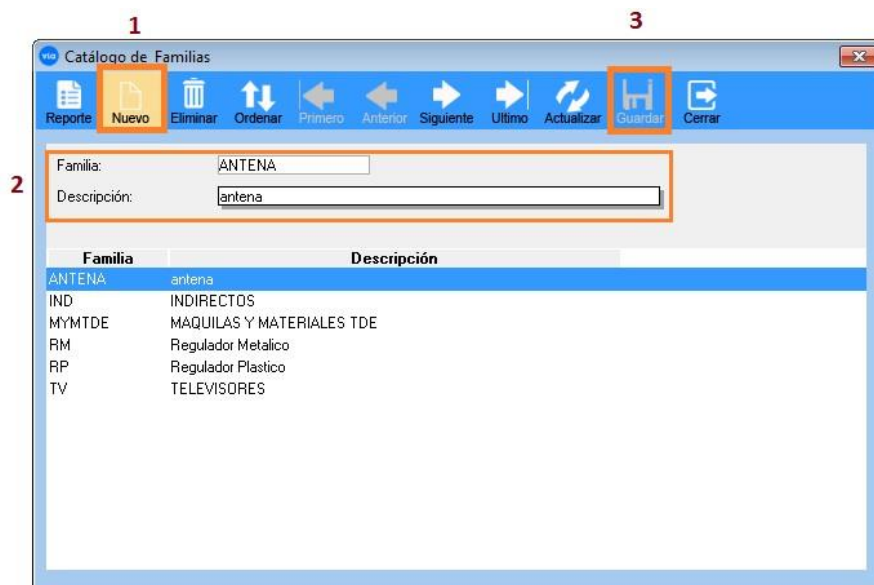

Al dar clic no mostrar una ventana donde tendremos que dar clic en (1) Búsqueda y en (2) seleccionar el articulo kit para asignar complementos del cual está formado el kit. La siguiente ventana muestra esta opción.

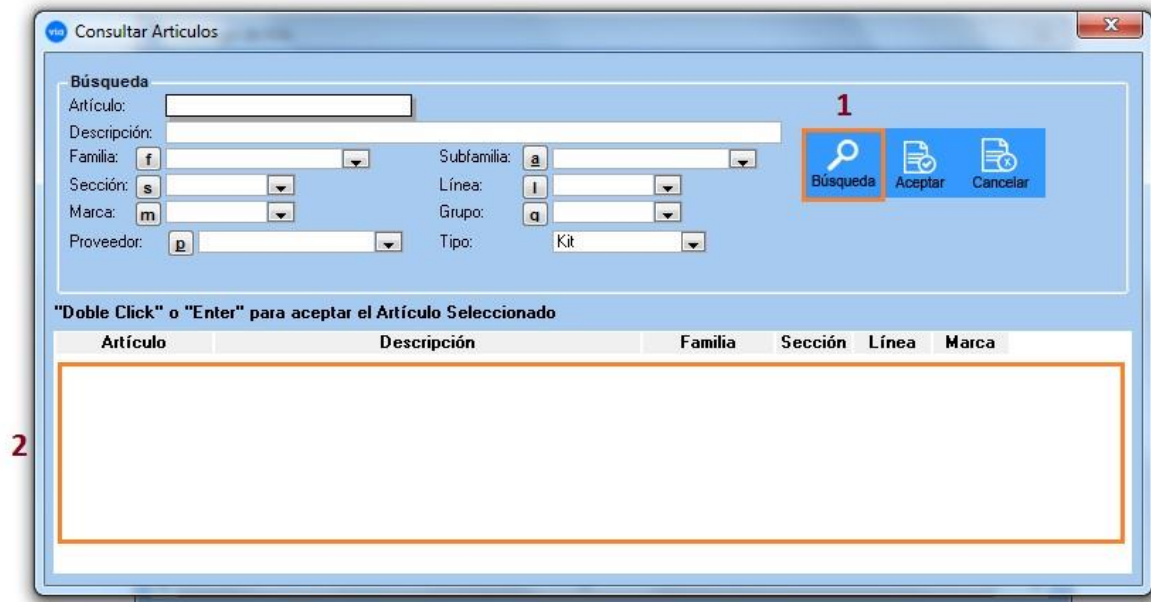

Ya seleccionado el articulo kit se dará clic en (1) componentes para capturar en (2) los artículos que lo componen, mostrándolos en la ventana (3), y por último dar clic en (4) grabar.

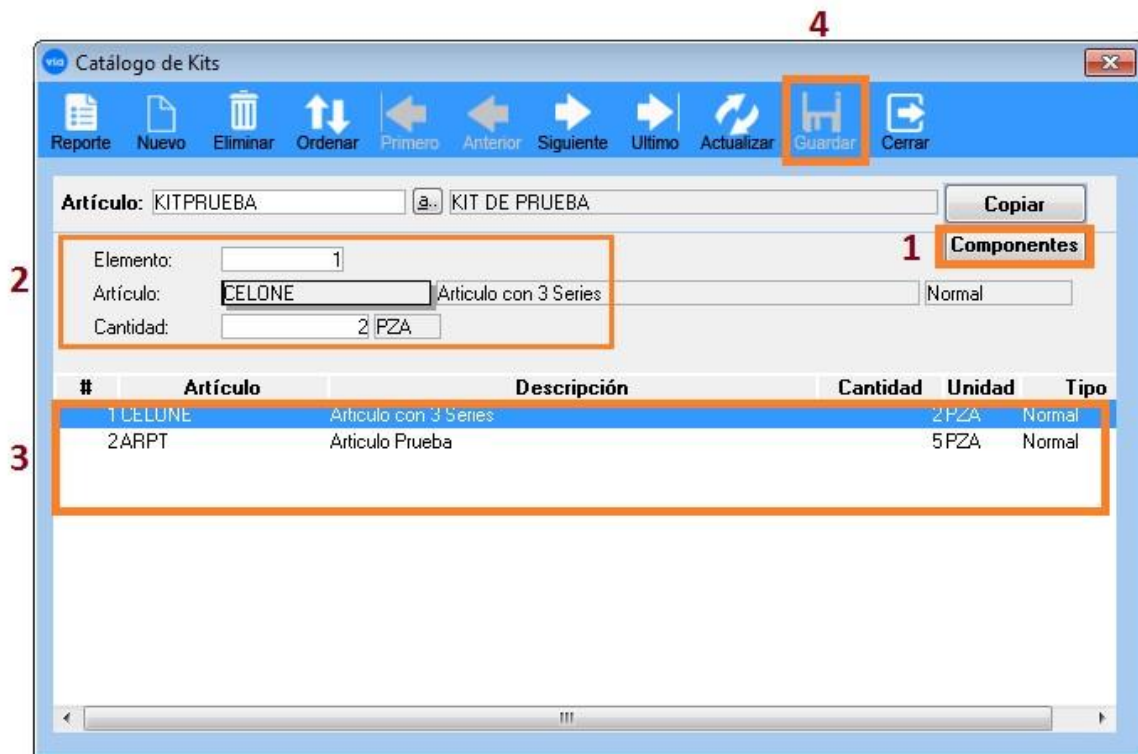

## REPORTES

### ARTICULOS

Este reporte se encuentra en el módulo de Inventarios en **Inventario \Reportes\Artículos** Nos mostrara los movimientos relacionados con nuestros artículos.

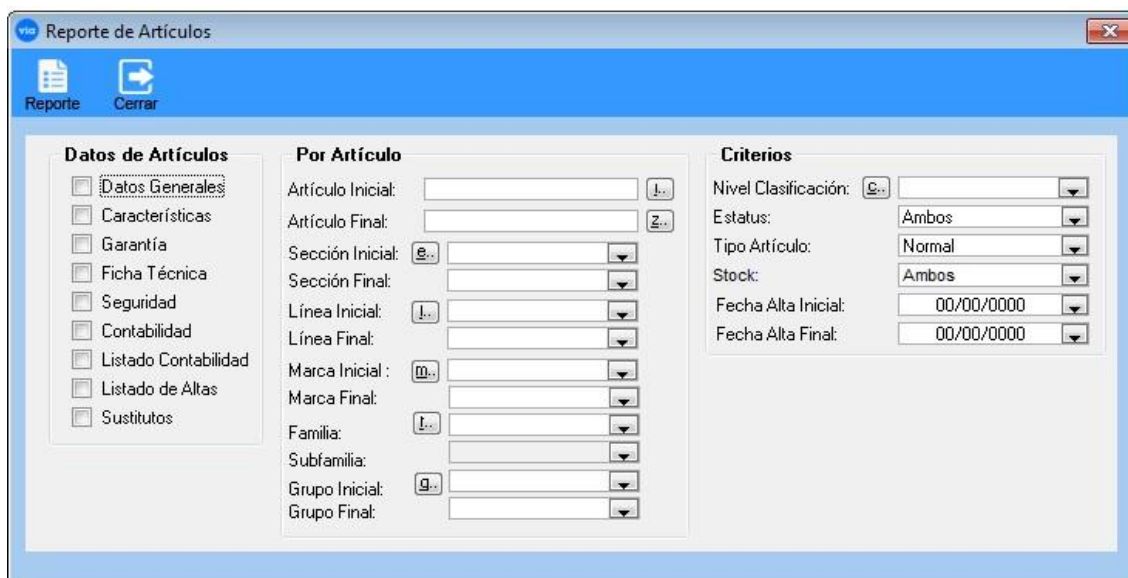

**Reporte de Artículos**

Reporte    Cerrar

**Datos de Artículos**

- Datos Generales
- Características
- Garantía
- Ficha Técnica
- Seguridad
- Contabilidad
- Listado Contabilidad
- Listado de Altas
- Sustitutos

**Por Artículo**

Artículo Inicial:  [...]

Artículo Final:  [...]

Sección Inicial: [E...]  [v]

Sección Final:  [v]

Línea Inicial: [L...]  [v]

Línea Final:  [v]

Marca Inicial: [M...]  [v]

Marca Final:  [v]

Familia: [F...]  [v]

Subfamilia:  [v]

Grupo Inicial: [G...]  [v]

Grupo Final:  [v]

**Criterios**

Nivel Clasificación: [E...]  [v]

Estatus:  Ambos [v]

Tipo Artículo:  Normal [v]

Stock:  Ambos [v]

Fecha Alta Inicial:  00/00/0000 [v]

Fecha Alta Final:  00/00/0000 [v]

## EXISTENCIAS EN VALOR

Este reporte se encuentra en el módulo de Inventarios en **Inventario \Reportes\Existencias en Valor** despliega la información de las existencias en valor de los artículos que se han capturado en el sistema

## EXISTENCIA EN UNIDADES

Este reporte se encuentra en el módulo de **Existencias en Unidades** y despliega información de las existencias en unidades de los artículos que se han capturado en el sistema.

## EXISTENCIA EN KITS

Este reporte se encuentra en el módulo de Inventarios en **Inventario \Reportes\Existencias en Kits** y en éste se visualizan los paquetes o kits en existencia

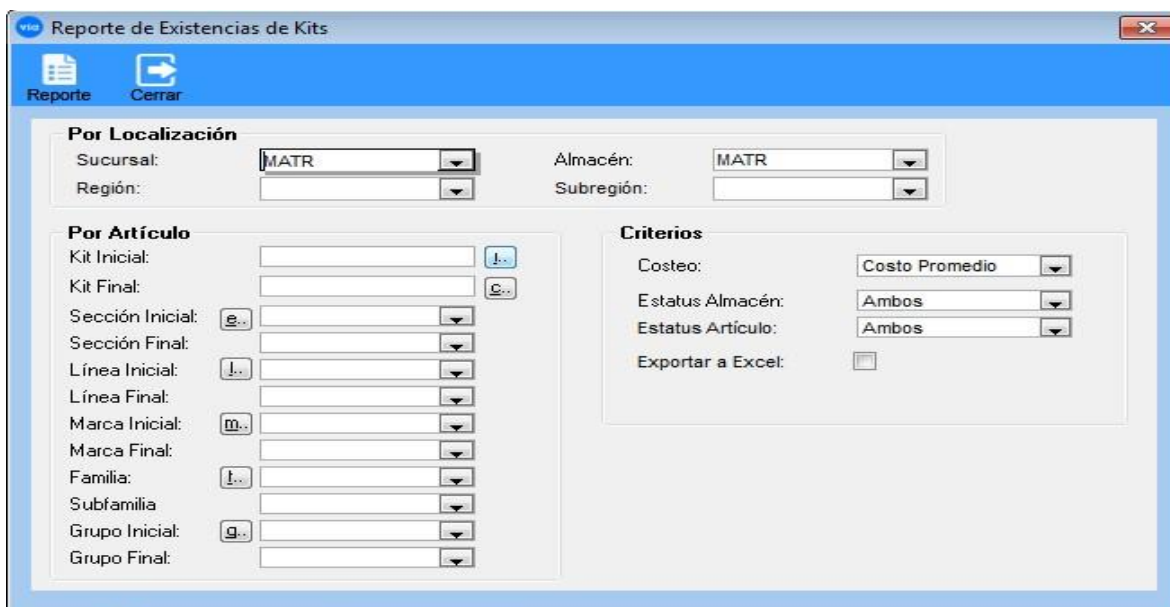

**Reporte de Existencias de Kits**

Reporte Cerrar

**Por Localización**

Sucursal: MATR Almacén: MATR  
 Región: Subregión:

**Por Artículo**

Kit Inicial: [ ] [...]  
 Kit Final: [ ] [...]  
 Sección Inicial: [e..] [ ] [v]  
 Sección Final: [ ] [v]  
 Línea Inicial: [l..] [ ] [v]  
 Línea Final: [ ] [v]  
 Marca Inicial: [m..] [ ] [v]  
 Marca Final: [ ] [v]  
 Familia: [f..] [ ] [v]  
 Subfamilia: [ ] [v]  
 Grupo Inicial: [g..] [ ] [v]  
 Grupo Final: [ ] [v]

**Criterios**

Costeo: Costo Promedio [v]  
 Estatus Almacén: Ambos [v]  
 Estatus Artículo: Ambos [v]  
 Exportar a Excel:

## INVENTARIO FISICO

Este reporte se encuentra en el módulo de **Físico** en éste se visualiza el inventario de los artículos.

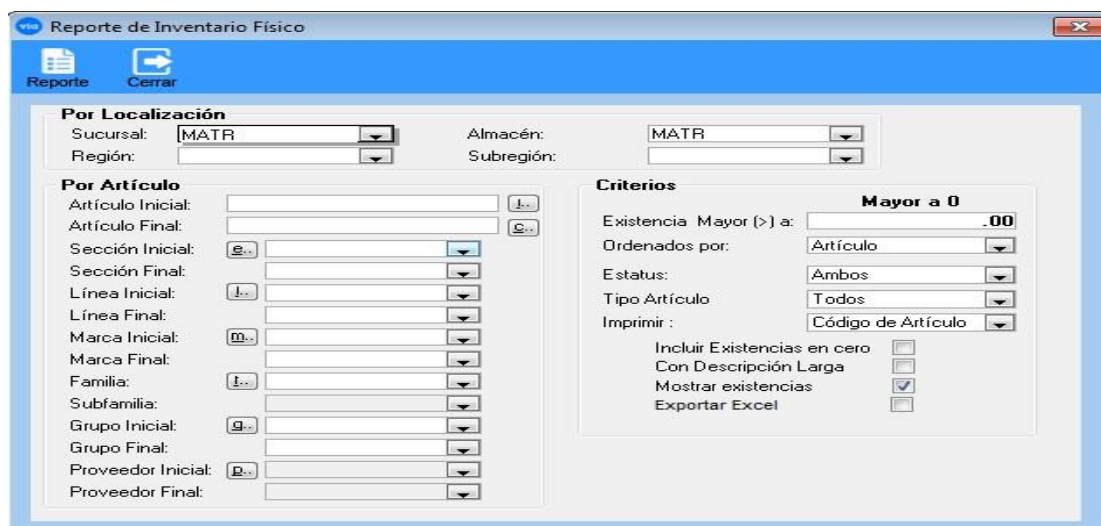

**Reporte de Inventario Físico**

Reporte Cerrar

**Por Localización**

Sucursal: MATR Almacén: MATR  
 Región: Subregión:

**Por Artículo**

Artículo Inicial: [ ] [...]  
 Artículo Final: [ ] [...]  
 Sección Inicial: [e..] [ ] [v]  
 Sección Final: [ ] [v]  
 Línea Inicial: [l..] [ ] [v]  
 Línea Final: [ ] [v]  
 Marca Inicial: [m..] [ ] [v]  
 Marca Final: [ ] [v]  
 Familia: [f..] [ ] [v]  
 Subfamilia: [ ] [v]  
 Grupo Inicial: [g..] [ ] [v]  
 Grupo Final: [ ] [v]  
 Proveedor Inicial: [p..] [ ] [v]  
 Proveedor Final: [ ] [v]

**Criterios**

Existencia Mayor (>) a: **Mayor a 0** .00  
 Ordenados por: Artículo [v]  
 Estatus: Ambos [v]  
 Tipo Artículo: Todos [v]  
 Imprimir: Código de Artículo [v]  
 Incluir Existencias en cero   
 Con Descripción Larga   
 Mostrar existencias   
 Exportar Excel

## KARDEX

Este reporte se encuentra en el módulo de Inventarios en **Inventario \Reportes\Kardex** y despliega la información por movimientos de unidades de los artículos que se han capturado en el sistema

**Reporte de Kardex**

Reporte Cerrar

**Por Localización**

Sucursal: MATR Almacén: MATR  
Región: Subregión:

**Por Artículo**

Artículo Inicial: Artículo Final:  
Sección Inicial: Sección Final:  
Línea Inicial: Línea Final:  
Marca Inicial: Marca Final:  
Familia: Subfamilia:  
Grupo Inicial: Grupo Final:  
Proveedor:

**Por Movimiento**

Tipo Mov. Inicial: Tipo Mov. Final:  
Referencia Inicial: Referencia Final:  
Fecha Inicial: 01/11/2015 Fecha Final: 30/11/2015

**Criterios**

Ordenados por: Almacén  
Estatus Almacén: Ambos  
Estatus: Ambos  
Moneda: TPESO  
Tipo Artículo: Todos  
Incluir Información Adicional del Artículo   
Exportar Excel

## REPORTE DE INVENTARIO

Este reporte se encuentra en el módulo de aquí se visualiza la existencia y costos de los artículos del sistema

## ANTIGÜEDAD DE INVENTARIO

Este reporte se encuentra en el módulo de Inventarios en **Inventario \Reportes\Antigüedad de Inventario**.

## INVENTARIO CERO

Este reporte se encuentra en el módulo de **Cero** y nos despliega la información de artículos sin movimiento.

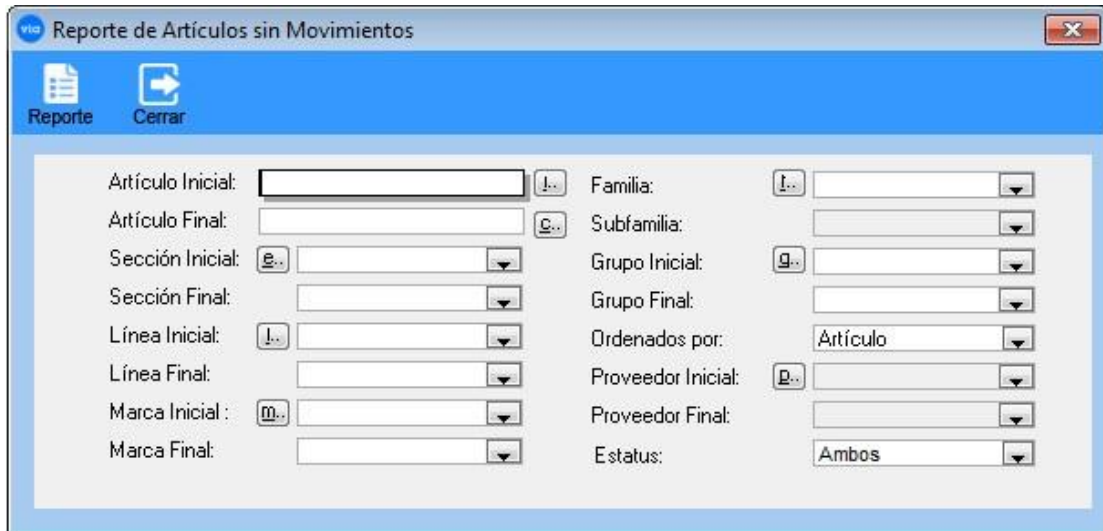

## DISPONIBLES

Este reporte se encuentra en el módulo de Inventarios en **Inventario \Reportes\ Disponibles** se muestran los artículos con sus existencias y faltantes.

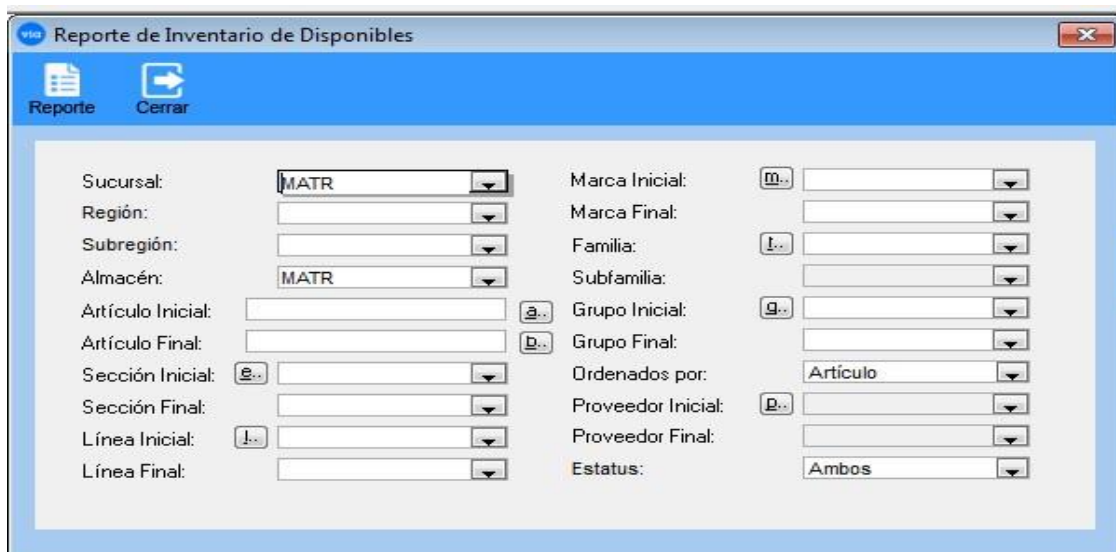

### EXCEDENTE DE INVENTARIO

Este reporte se encuentra en el módulo de **Excedente de Inventario** y aquí se muestran los artículos con sus existencias y excedentes.

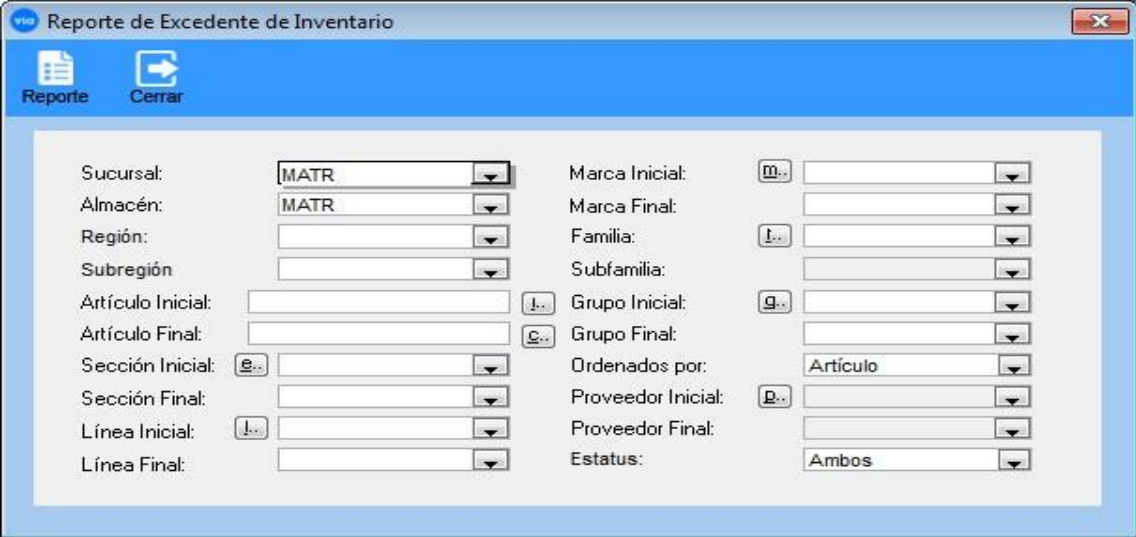

### EXISTENCIAS FISICAS

Este reporte se encuentra en el módulo de Inventarios en **Inventario \Reportes\ Existencias Físicas** y en éste se visualizan los artículos que se capturaron en la opción de Existencias Físicas.

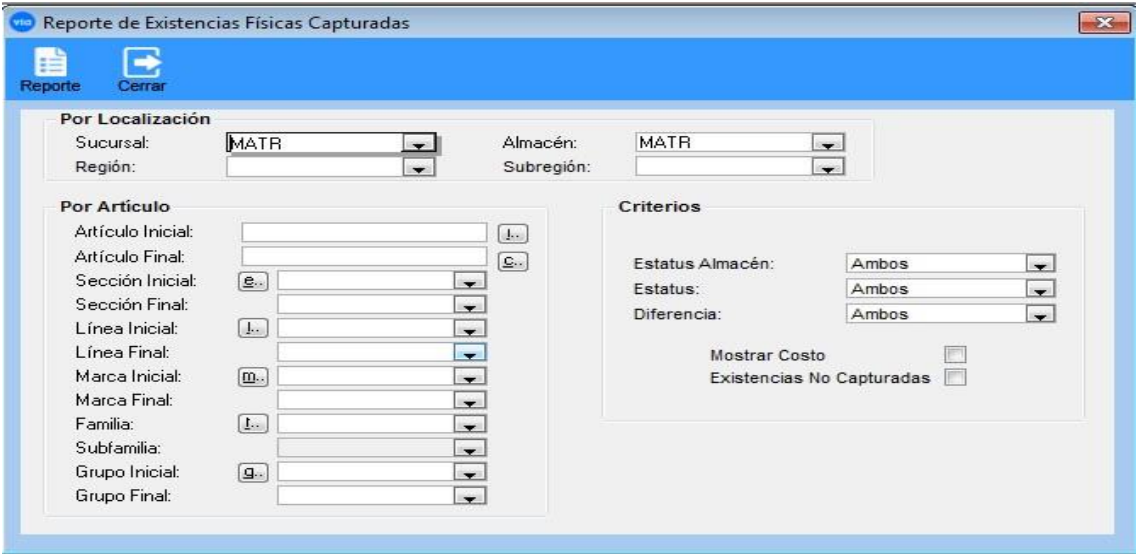

## HISTORICO DE PRECIOS

Este reporte se encuentra en el módulo de **Histórico de Precios** y aquí se muestran los artículos con sus listas de precios

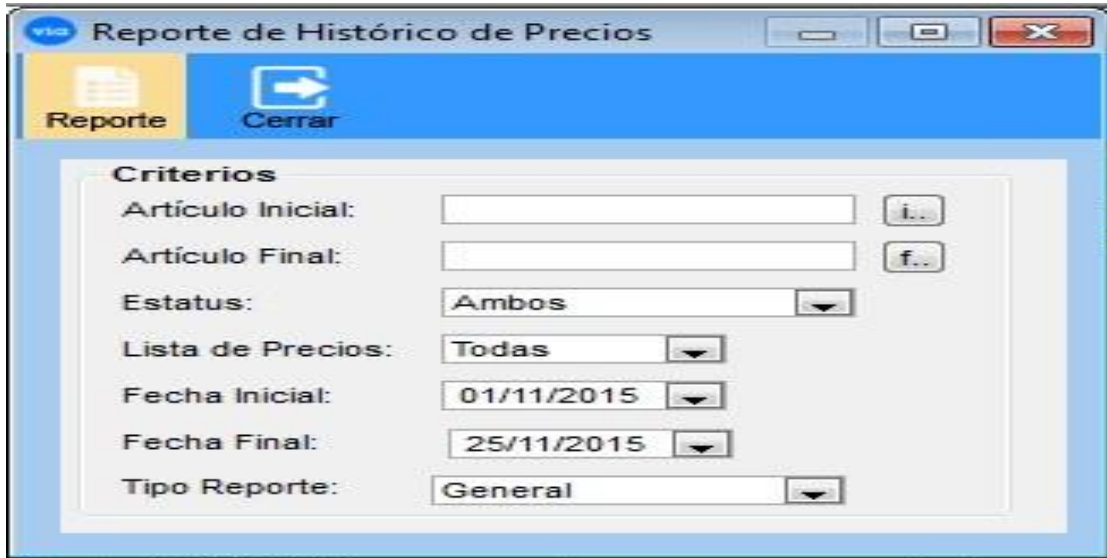

## IMPRESIÓN DE ETIQUETAS

Este reporte se encuentra en el módulo de Inventarios en **Inventario \Reportes\ Impresión de Etiquetas** y aquí se muestran las etiquetas de los artículos.

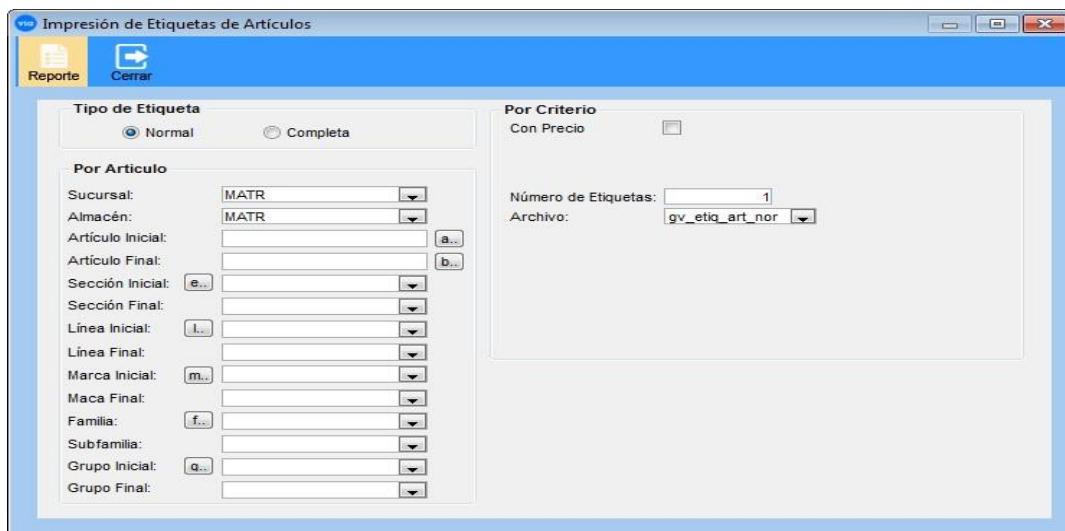

## MOVIMIENTOS INVENTARIO

Este reporte se encuentra en el módulo de Inventarios en **Inventario \Reportes\ Movimiento Inventario** y aquí se muestran los documentos y sus movimientos.

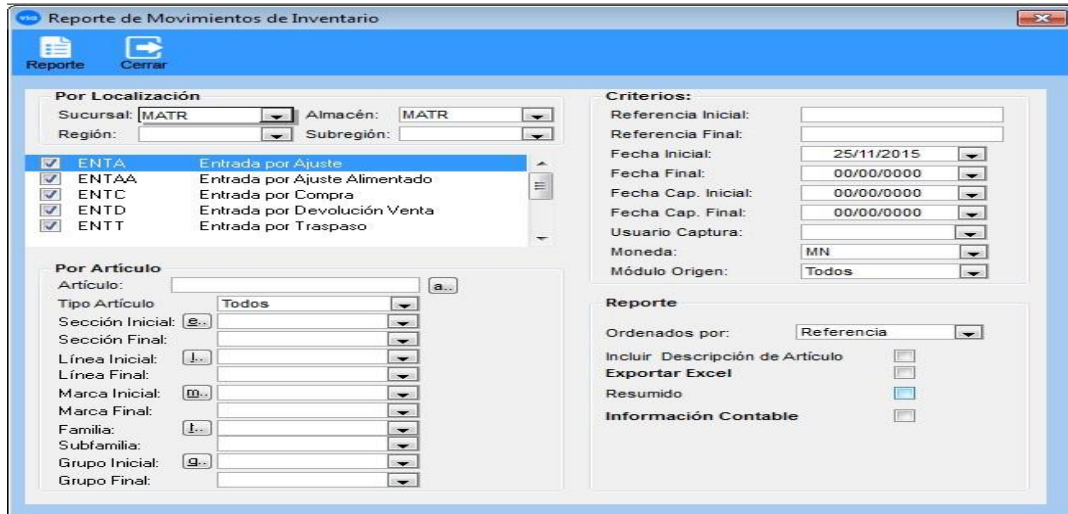

## ANALITICO DE EXISTENCIAS

Este reporte se encuentra en el módulo de Inventarios en **Inventario \Reportes\ Analítico de Existencias** y despliega la información de existencias en unidades de los artículos en cada almacén, así como también un estatus de éstos.

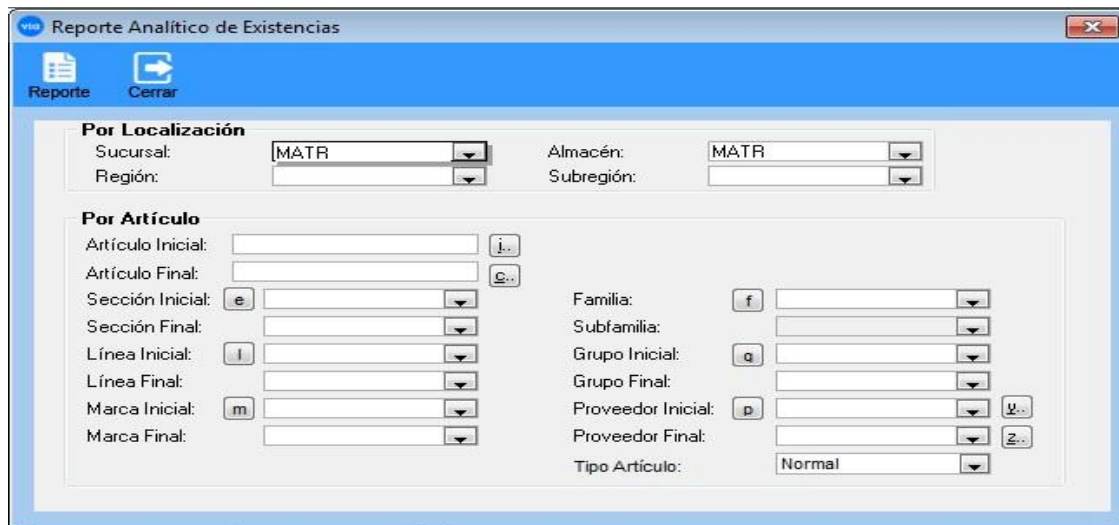

### ETIQUETAS CODIGO DE BARRAS

Este reporte se encuentra en el módulo de **Etiquetas Código de Barras** y aquí se muestran los documentos y sus movimientos.

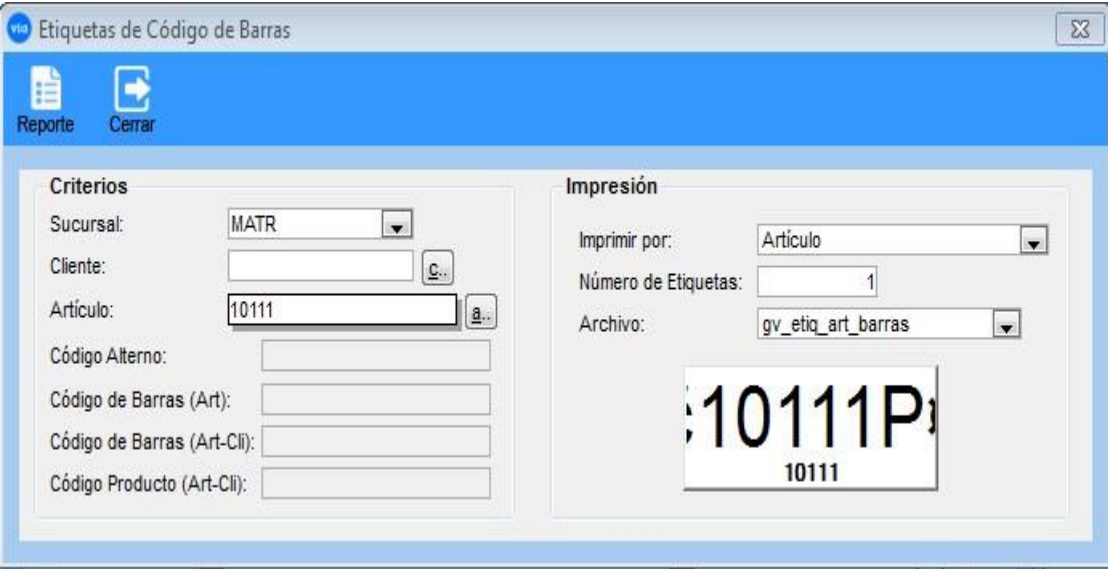

### ARTICULOS PENDIENTES E\S

Este reporte se encuentra en el módulo de Inventarios en **Inventario \Reportes\ Artículos Pendientes Entrada / Salida** y aquí se muestran los artículos que no están afectados

## ESTATUS DE ÓRDENES

Este reporte se encuentra en el módulo de en **Inventario \Reportes\ Estatus de Órdenes** y aquí se muestran los estatus de órdenes.

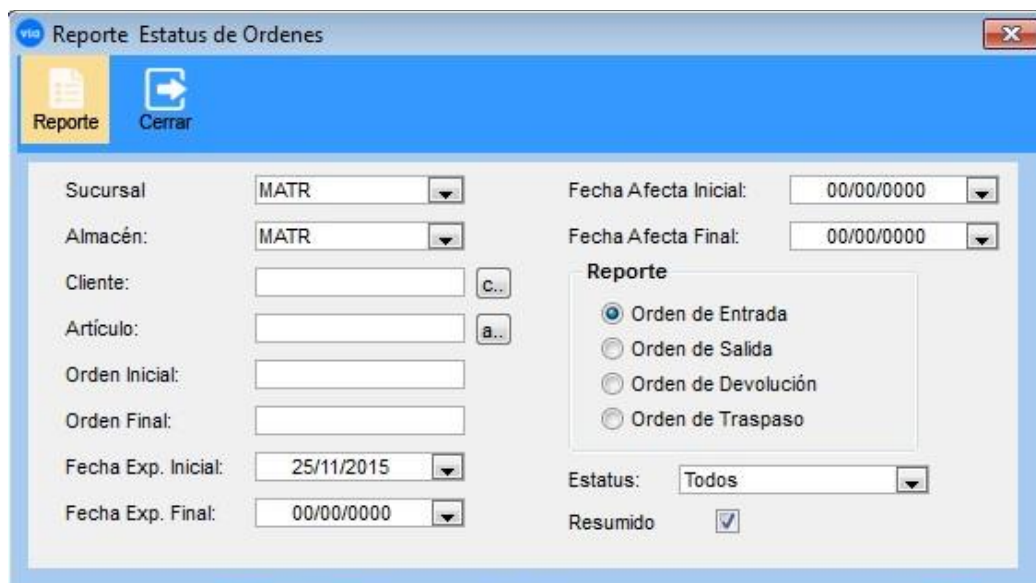

## ROTACION DE PRODUCTOS

Este reporte se encuentra en el módulo de Inventarios en **Inventario \Reportes\Rotación de Productos** y aquí se muestran los movimientos de los artículos.

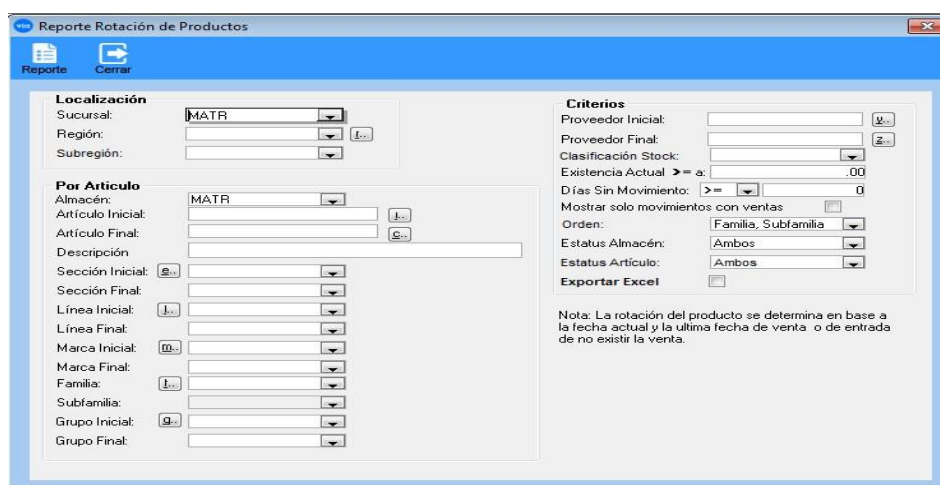

## REPORTE DE PRECIOS

Este reporte se encuentra en el módulo de **Precios** y en éste se visualizan las listas de precios de los artículos que se capturaron en el sistema

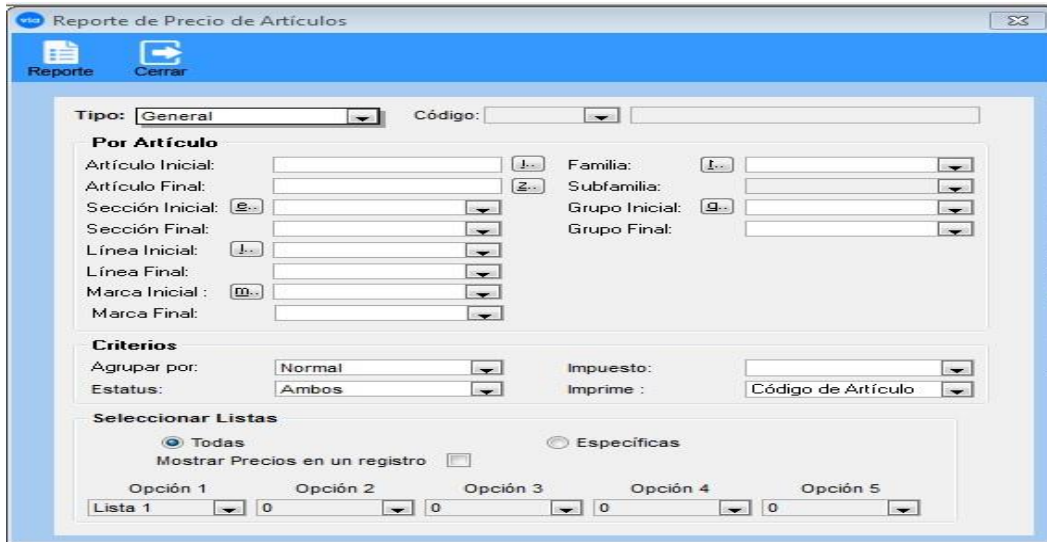

## LOTES

Este reporte se encuentra en el módulo de Inventarios en **Inventario \Reportes\Lotes**.

## INFORMACION DE PEDIMENTOS

Este reporte se encuentra en el módulo de Inventarios en **Inventario \Reportes\Información de Pedimentos** y en éste se visualizan los artículos con sus pedimentos.

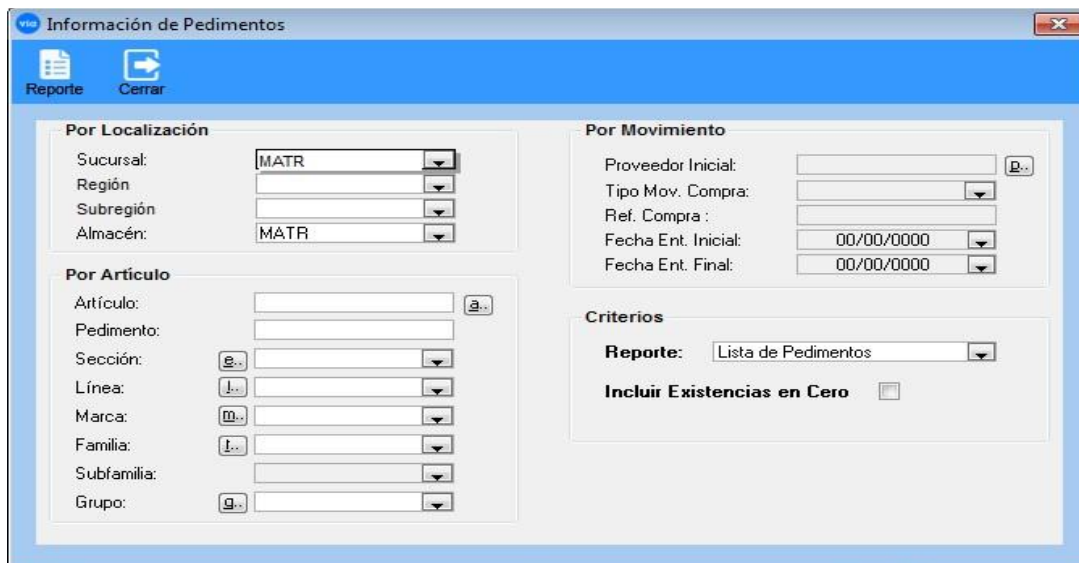

## MOVIMIENTOS DE TRASPASOS

Este reporte se encuentra en el módulo de Inventarios en **Inventario \Reportes\Movimiento de traspasos** y aquí se muestran los artículos de cada movimiento de los traspasos

